



PROVINCIA DI ROMA

**COMMISSARIO STRAORDINARIO
Dr. Umberto Postiglione**

L'anno duemilatredici il giorno ventidue del mese di maggio, alle ore 11.00, presso la sede della Provincia, in via IV Novembre n. 119 il Commissario Straordinario, Dott. Umberto Postiglione, con l'assistenza del Segretario Generale, Dott. Vincenzo Stalteri, ha adottato il seguente atto:

DELIBERAZIONE N. 66 del 22/05/2013

OGGETTO: Rettifica errore materiale sugli elaborati grafici "TP2" del Piano Territoriale Provinciale Generale di cui alla D.C.P. n. 1 del 18 gennaio 2010, relativamente al Comune di Zagarolo.

OGGETTO: Rettifica errore materiale sugli elaborati grafici "TP2" del Piano Territoriale Provinciale Generale di cui alla D.C.P. n. 1 del 18 gennaio 2010, relativamente al Comune di Zagarolo.

IL COMMISSARIO STRAORDINARIO
Dr. Umberto Postiglione

Visti:

l'art. 118 della Costituzione;

il decreto legislativo 18 agosto 2000, n. 267 e ss.mm.ii. "Testo Unico degli Enti Locali", che contiene i principi e le disposizioni in materia di ordinamento degli Enti Locali e delinea il sistema regionale delle autonomie locali ed in particolare gli artt. 5 e 20, ai sensi dei quali la Provincia, in qualità di Ente di governo degli interessi della propria comunità, è destinataria di compiti e funzioni in materia di pianificazione territoriale, nonché economica ed ambientale;

il decreto legislativo 31 marzo 1998, n. 112 avente ad oggetto "Conferimento di funzioni e compiti amministrativi dello Stato alle Regioni ed agli Enti Locali, in attuazione del capo I della legge 15 marzo 1997, n. 59" che in materia di urbanistica, pianificazione territoriale e bellezze naturali ha delineato un nuovo assetto delle competenze dello Stato, della Regione e degli Enti Locali, attribuendo alla Regione ed agli Enti Locali le funzioni amministrative attinenti in particolare l'urbanistica e la pianificazione territoriale, con l'esclusione di quelle riservate allo Stato ed elencate all'art. 54;

la legge regionale 6 agosto 1999, n. 14 "Organizzazione delle funzioni a livello regionale e locale per la realizzazione del decentramento amministrativo" che, in attuazione dell'art. 3 della legge 142/90 (ora decreto legislativo 267/2000) e della legge 59/97, ha disciplinato l'organizzazione a livello regionale e locale delle funzioni e dei compiti amministrativi trasferiti e delegati dallo Stato nel rispetto dei principi di sussidiarietà, differenziazione e adeguatezza, recepiti nell'art. 118 della Costituzione;

la legge regionale 22 dicembre 1999, n. 38 "Norme sul governo del territorio", che costituisce normativa di settore nella materia della pianificazione territoriale e urbanistica, ai sensi degli artt. 191, co. 2 e 194, co. 3, della legge regionale n.14/1999 e disciplina, tra l'altro, le competenze della Provincia nella materia stessa, ai sensi dell'art. 4 della legge regionale n. 14/1999;

Premesso:

che con deliberazione di Consiglio Provinciale n. 232 del 11.02.2008 avente ad oggetto "*Adozione del nuovo Schema di Piano Territoriale Provinciale Generale (PTPG) ai sensi dell'art.21 della L.R. n. 38 del 22 dicembre 1999 e s.m.i. – Revoca dello Schema di Piano adottato con Deliberazione del Consiglio Provinciale n. 214 del 25 marzo 2003*" il Consiglio Provinciale ha adottato lo schema di PTPG;

che nell'elaborato grafico TP2 "Disegno Programmatico di struttura: Sistema ambientale- Sistema insediativo funzionale- sistema della mobilità" scala 1:100.000 e nei quadri 2 e 7 scala 1:50.000 dello stesso Schema di PTPG, l'area situata nel comune di Zagarolo, compresa tra la zona di Valle Martella, il comune di Roma e il comune di Galliciano nel Lazio, veniva classificata "*aree attrezzate per attività artigianali, fieristiche e di servizio intercomunali*";

che in esito alla pubblicazione dello schema di PTPG, sull'area in questione non sono pervenute osservazioni, né proposte di modifica;

che con delibera di Consiglio Provinciale n. 35 del 24.07.2009 avente ad oggetto "*Adozione del Piano Territoriale Provinciale Generale, ai sensi dell'art. 21 della legge della Regione Lazio n. 38 del 22 dicembre 1999 e ss.mm.ii.*" il Consiglio Provinciale ha adottato il PTPG e che l'area in esame non risulta modificata rispetto allo schema di piano;

che nell'ambito della Conferenza di Copianificazione tra la Regione Lazio e la Provincia di Roma, conclusasi il 23.12.2009 con la firma dell'Accordo di Pianificazione, non sono state previste modifiche per l'area in esame;

che, tuttavia, sull'elaborato grafico TP2 "*Disegno Programmatico di struttura: Sistema ambientale- Sistema insediativo funzionale- sistema della mobilità*" scala 1:100.000 unitamente ai quadri 2 e 7 scala 1:50.000 del PTPG approvato con DCP n.1 del 18.01.2010 avente ad oggetto "*Ratifica dell'accordo di pianificazione tra Regione Lazio e Provincia di Roma. Approvazione del Piano Territoriale Provinciale Generale, ai sensi dell'art. 21, commi 9 e 10, della Regione Lazio n. 38 del 22 dicembre 1999, e ss.mm.ii*" e pubblicato sul SO n. 45 al BURL n. 9 del 6 marzo 2010, per mero errore materiale, non è stata riportata la suddetta classificazione di "*aree attrezzate per attività artigianali, fieristiche e di servizio intercomunali*";

che detto errore risulta evidente dal raffronto tra l'elaborato TP2 dello schema di PTPG (allegato), l'elaborato TP2 del Piano adottato (allegato) e l'elaborato TP2 del piano approvato (allegato), determinando, così, una palese divergenza tra quanto adottato dal Consiglio Provinciale e la rappresentazione grafica.

Considerato:

che nel caso di specie la divergenza tra quanto approvato nella Conferenza di Copianificazione e quanto graficamente rappresentato nel citato elaborato TP2 scala 1:100.000 unitamente ai quadri 2 e 7 scala 1:50.000 dello stesso, risulta evidente e non richiede alcuna attività interpretativa da parte dell'Amministrazione;

che pertanto l'errore di che trattasi consiste in mero errore materiale;

Considerato altresì che consolidata giurisprudenza in riferimento agli "errori materiali" non prevede il ricorso alla procedura di variante al PTPG, trattandosi di attività priva di profili di discrezionalità;

Ritenuto doveroso procedere alla rettifica del descritto errore di rappresentazione sostituendo gli elaborati TP2 scala 1:100.000, TP2 scala 1:50.000 quadro 2 e TP2 scala 1:50.000 quadro 7 del PTPG approvato con delibera di Consiglio provinciale n. 1 del 18.01.2010, con i rettificati elaborati

TP2 scala 1:100.000, TP2 scala 1:50.000 quadro 2 e TP2 scala 1:50.000 quadro 7, al fine di allineare il medesimo elaborato a quanto disposto dal Consiglio provinciale e approvato nell'Accordo di Pianificazione tra Regione Lazio e Provincia di Roma sottoscritto il 23.12.2009;

Vista la Relazione istruttoria redatta dal Servizio 1 e 2 del Dipartimento VI e depositata in atti (RIF/6191/13);

Ritenuto opportuno, per i motivi riportati nella predetta Relazione e che vengono condivisi, approvare la rettifica dell'errore materiale e procedere alla relativa pubblicazione;

Dato atto che il presente atto non ha rilevanza contabile;

Preso atto che:

il dirigente del Servizio 1 "Pianificazione territoriale e della mobilità, generale e di settore" Dipartimento VI, Arch. Manuela MANETTI, esprime parere favorevole di regolarità tecnica, ai sensi dell'art 49, comma 1, del D.lgs.n. 267/2000 e ss.mm.ii ed in qualità di Direttore del Dipartimento appone il visto di conformità ai programmi ed agli indirizzi generali dell'Amministrazione con riferimento all'attività del Dipartimento (art. 16, comma 3, lett. D), del Regolamento sull'Ordinamento degli Uffici e dei Servizi);

il dirigente del Servizio 2 "Urbanistica e attuazione PTPG" del Dipartimento VI, Arch. Angelo Maria MARI, esprime parere favorevole di regolarità tecnica, ai sensi dell'art 49, comma 1, del D.lgs.n. 267/2000 e ss.mm.ii;

il Ragioniere Generale, esprime parere favorevole di regolarità contabile, ai sensi dell'art. 49 comma 1, del D.lgs n. 267/2000 e ss.mm.ii;

il Segretario Generale ai sensi dell'art. 97 del D.Lgs. 18 agosto 2000 n. 267 e ss.mm.ii. e dell'art. 42 dello Statuto non rileva vizi di legittimità e, per quanto di sua competenza, esprime parere favorevole;

DELIBERA

per le motivazioni di cui in premessa

1. di prendere atto della relazione istruttoria con gli allegati 1-2 e 3 a firma dei Dirigenti dei Servizi 1 e 2 del Dip.to VI Arch. Manuela Manetti e Arch. Angelo Maria Mari circa un errore materiale contenuto nell'elaborato grafico TP2 "Disegno Programmatico di struttura: Sistema ambientale- Sistema insediativo funzionale- sistema della mobilità" scala 1:100.000 e nei quadri 2 e 7 scala 1:50.000 del PTPG approvato con DCP n.1 del 18.01.2010;
2. di approvare la citata relazione istruttoria con i suoi allegati quale parte integrante e sostanziale della presente deliberazione;

3. di dare atto che la documentazione allegata alla presente deliberazione, conservata agli atti del Servizio 1 Dipart. VI, è costituita da:
 - elaborato TP2 scala 1:100.000 del PTPG approvato riportante la dicitura “rettifica per correzione errore materiale”;
 - elaborato TP2 scala 1:50.000 quadro 2 del PTPG approvato riportante la dicitura “rettifica per correzione errore materiale”;
 - elaborato TP2 scala 1:50.000 quadro 7 del PTPG approvato riportante la dicitura “rettifica per correzione errore materiale”;
 - relazione istruttoria (RIF/6191/13);
4. di disporre la sostituzione degli elaborati TP2 scala 1:100.000, TP2 scala 1:50.000 quadro 2 e TP2 scala 1:50.000 quadro 7 del PTPG definitivamente approvato con i rettificati elaborati allegati al presente provvedimento e riportanti la dicitura “rettifica per correzione errore materiale”;
5. di dare atto altresì che in tal senso sono da intendere rettificate anche le tavole TP2.1 “Rete Ecologica Provinciale” corrispondenti;
6. incaricare il Serv. 1 del Dipartimento VI “Governo del Territorio, della Mobilità e della Sicurezza Stradale” di disporre la necessaria pubblicità del presente provvedimento nelle forme dovute ai sensi di legge;
7. di prendere atto che il presente provvedimento è privo di rilevanza finanziaria.

IL SEGRETARIO GENERALE

F.to digitalmente

VINCENZO STALTERI

IL COMMISSARIO STRAORDINARIO

F.to digitalmente

UMBERTO POSTIGLIONE

**ALLEGATO ALLA DELIBERAZIONE C.S. N. 66 DEL 22/05/2013
CHE SI COMPONE DI 25 PAGG.**

**RETTIFICA ERRORE MATERIALE SUGLI ELABORATI GRAFICI "TP2" DEL PIANO
TERRITORIALE GENERALE PROVINCIALE RELATIVAMENTE AL COMUNE DI
ZAGAROLO:**

RELAZIONE ISTRUTTORIA CON ALLEGATI N.1, N.2 E N.3

**RETTIFICA ERRORE MATERIALE SUGLI ELABORATI GRAFICI TP2 DEL PIANO
TERRITORIALE GENERALE PROVINCIALE RELATIVAMENTE AL COMUNE DI
ZAGAROLO.**

RELAZIONE ISTRUTTORIA CON ALLEGATI N. 1, N.2 E N.3



Roma, 09.04.2013



A.O.O. Provincia di Roma – Ufficio 6/0

Anno...2013.....Classificazione.....

Fascicolo.....

N. ... Data

Al Direttore del Dipartimento VI
Arch. Manuela Manetti

SEDE

Oggetto: **Rettifica errore materiale sugli elaborati grafici TP2 del Piano Territoriale Provinciale Generale relativamente al Comune di Zagarolo.**

RELAZIONE ISTRUTTORIA

Nell'ambito della procedura di valutazione di sostenibilità ambientale ai sensi dell'art. 13 del D.lgs 152/06 e ss. mm. ii, riguardante una variante specifica nel Comune di Zagarolo, è stato riscontrato un errore materiale sull'elaborato grafico TP2 del Piano Territoriale Provinciale Generale (PTPG) in riferimento ad un'erronea classificazione per una porzione di territorio compresa tra la zona di Valle Martella, il comune di Roma e il comune di Galliciano nel Lazio.

In particolare l'area in esame, nota come località Corsano, risultava classificata nell'elaborato TP2 del PTPG quale componente secondaria della Rete Ecologica Provinciale "Territorio agricolo Tutelato", diversamente da quanto riportato negli elaborati del PTPG adottato che individuano l'area nell'ambito delle "Aree attrezzate per attività artigianali, fieristiche e di servizio intercomunali".

I Servizi 1 e 2 del Dip.VI, al fine di verificare se tale modifica risultasse apportata a seguito di osservazioni pervenute allo schema di PTPG, ovvero a seguito degli esiti della Conferenza prevista art. 21 comma 4 della LR n.38/99, o al Piano adottato in merito alle risultanze della Conferenza di Copianificazione tra questo Ente e la Regione Lazio, hanno svolto un approfondito esame della documentazione relativa allo Schema di PTPG (DCP n. 232 del 11.02.2008), al Piano adottato (DCP n. 35 del 24.07.2009) e al Piano pubblicato a seguito della sua approvazione (DCP n.1 del 18.01.2010).

Dalla documentazione agli atti si osserva che nell'elaborato grafico TP2 (allegato 1) "Disegno Programmatico di struttura: Sistema ambientale- Sistema insediativo funzionale- sistema della mobilità" scala 1:100.000 e nei quadri 2 e 7 scala 1:50.000 lo schema di PTPG adottato dal Consiglio Provinciale con deliberazione n. 232 del 11.02.2008 avente ad oggetto "Adozione del nuovo Schema di Piano Territoriale Provinciale Generale (PTPG) ai sensi dell'art.21 della L.R. n. 38 del 22 dicembre 1999 e s.m.i. – Revoca dello Schema di Piano adottato con Deliberazione del Consiglio Provinciale n. 214 del 25 marzo 2003" le aree suddette venivano classificate "aree attrezzate per attività artigianali, fieristiche e di servizio intercomunali".

In esito alla pubblicazione dello schema di PTPG, non sono pervenute osservazioni, né proposte di modifica sull'area in questione.

Successivamente, con delibera di Consiglio Provinciale n. 35 del 24.07.2009 avente ad oggetto "Adozione del Piano Territoriale Provinciale Generale, ai sensi dell'art. 21 della legge della Regione Lazio n. 38 del 22 dicembre 1999 e s.m.i." il Consiglio Provinciale ha adottato il PTPG (allegato 2) e l'area in esame non risulta modificata rispetto al suddetto schema di piano.

via di Borgoni, 78 – 00153 Roma – sc I
tel 06 6766 4940 fax 06 6766 7736 – 7737

La pubblicazione è assolta tramite l'Albo Pretorio Web nel sito istituzionale dell'ente (www.provincia.roma.it)



Dipartimento VI "Governo del territorio, della mobilità e della
sicurezza stradale" con Sistema di Gestione per la Qualità
certificato UNI EN ISO 9001:2008

Handwritten initials



Ugualmente, anche nell'ambito della Conferenza di Copianificazione tra la Regione Lazio e la Provincia di Roma, conclusasi il 23.12.2009 con la firma dell'Accordo di Pianificazione, non sono state previste modifiche per l'area in esame.

Ad esito, pertanto, l'area in esame avrebbe dovuto essere rappresentata come sull'elaborato grafico TP2 del PTPG adottato, ovvero classificata come "aree attrezzate per attività artigianali, fieristiche e di servizio intercomunali".

Tuttavia, l'elaborato grafico TP2 del PTPG "Disegno Programmatico di struttura: Sistema ambientale-Sistema insediativo funzionale- sistema della mobilità" scala 1:100.000 unitamente ai quadri 2 e 7 scala 1:50.000 dello stesso, approvato con DCP n.1 del 18.01.2010 (allegato 3) avente ad oggetto "Ratifica dell'accordo di pianificazione tra Regione Lazio e Provincia di Roma. Approvazione del Piano Territoriale Provinciale Generale, ai sensi dell'art. 21, commi 9 e 10, della Regione Lazio n. 38 del 22 dicembre 1999, e smi" pubblicato sul SO n. 45 al BURL n. 9 del 6 marzo 2010, per mero errore materiale, non ha riportato la suddetta classificazione.

Detto errore riguardante l'erronea sostituzione della previsione di PTPG relativa ad "aree attrezzate per attività artigianali, fieristiche e di servizio intercomunali" con la previsione di "territorio agricolo tutelato", avvenuta in occasione della pubblicazione del Piano sul SO n. 45 al BURL n. 9 del 6 marzo 2010 (All 3) risulta evidente dal raffronto tra l'elaborato TP2 dello schema di PTPG, l'elaborato TP2 del Piano adottato e l'elaborato TP2 del piano approvato.

In conclusione, la sostituzione delle previsioni di PTPG sull'elaborato grafico TP2 relativo alle "aree attrezzate per attività artigianali, fieristiche e di servizio intercomunali" si ritiene imputabile ad un mero errore materiale intervenuto dopo l'approvazione del PTPG con DCP n.1 del 18.01.2010 e prima della pubblicazione del Piano.

Pertanto per una corretta lettura degli indirizzi di Piano si ritiene opportuno proporre la rettifica degli elaborati del PTPG, riportando la previsione di "aree attrezzate per attività artigianali, fieristiche e di servizio intercomunali" sull'elaborato grafico TP2-Disegno Programmatico di Struttura: Sistema Ambientale- Sistema Morfologico- Sistema Insediativo Funzionale – Sistema della Mobilità scala 1:100.000 e nei quadri 2 e 7 scala 1:50.000 dello stesso e altresì considerare rettificata in tal senso anche le tavole TP2.1 "Rete Ecologica Provinciale" corrispondenti.

Il Dirigente ad interim del Servizio 1

(Arch. Manuela Manetti)

Il Dirigente del Servizio 2

(Arch. Angela Maria Matri)

ALLEGATO N.1

SCHEMA DI PTPG ADOTTATO CON D.C.P. N. 232 DEL 11.02.2008

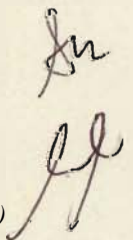
A handwritten signature in black ink, consisting of a stylized 'S' followed by a flourish.



Assessorato alle Politiche del Territorio
Assessore Amalia Colacci

Dipartimento VI "Governo del Territorio"
Direttore Luigi Fasolino

PIANO TERRITORIALE PROVINCIALE GENERALE

Legge Regionale n. 38 del 22/12/1999 e sue modifiche ed integrazioni

**Consulente scientifico,
coordinatore del gruppo di progettazione**
Camillo Nucci

Esperti

Lorenzo Bellicini - CRESME

Paolo Belloc - ISRI

Carlo Blasi, responsabile scientifico per il Centro di Ricerca Interuniversitario "Biodiversità, Fitosociologia ed Ecologia del Paesaggio", Univ. di Roma "La Sapienza"

Francesco Filippi, responsabile scientifico per il Dipartimento Idraulica Trasporti e Strade, Centro di Ricerca per il Trasporto e la Logistica, Univ. di Roma "La Sapienza"

Antonella Galassi

Pietro Valentino

Risorse RPR s.p.a.

Contributi integrativi

Claudio Favale

Lorenzo Quilici

Servizio 1 "Pianificazione Territoriale e Urbanistica"
Dirigente Antonio Cellucci

Ufficio di Piano

Responsabile del Procedimento
Fernanda Avarini

Coordinatori tematici interni

Giambattista Greco

Manuela Manetti - Valerio Ciafrei

Anna Rebecchini

Coordinatore Gruppo GIS

Tommaso Maggi

Coordinatore Sistema Informativo di Piano

Andrea Conti



**TP
2**

Elaborati strutturali dello Schema di Piano

DISEGNO PROGRAMMATICO DI STRUTTURA:

SISTEMA AMBIENTALE - SISTEMA INSEDIATIVO MORFOLOGICO

SISTEMA INSEDIATIVO FUNZIONALE - SISTEMA DELLA MOBILITA'

Scala
1:100.000

Con gli Emendamenti del Consiglio Provinciale

◆ Schema di PTPG adottato con delibera di C. P. n° 232 del 11 febbraio 2008



La pubblicazione è assolta tramite l'Albo Pretorio Web nel sito istituzionale dell'ente (www.provincia.roma.it)
Dipartimento VI "Governo del territorio" con Sistema di Gestione per la Qualità certificato UNI EN ISO 9001:2000

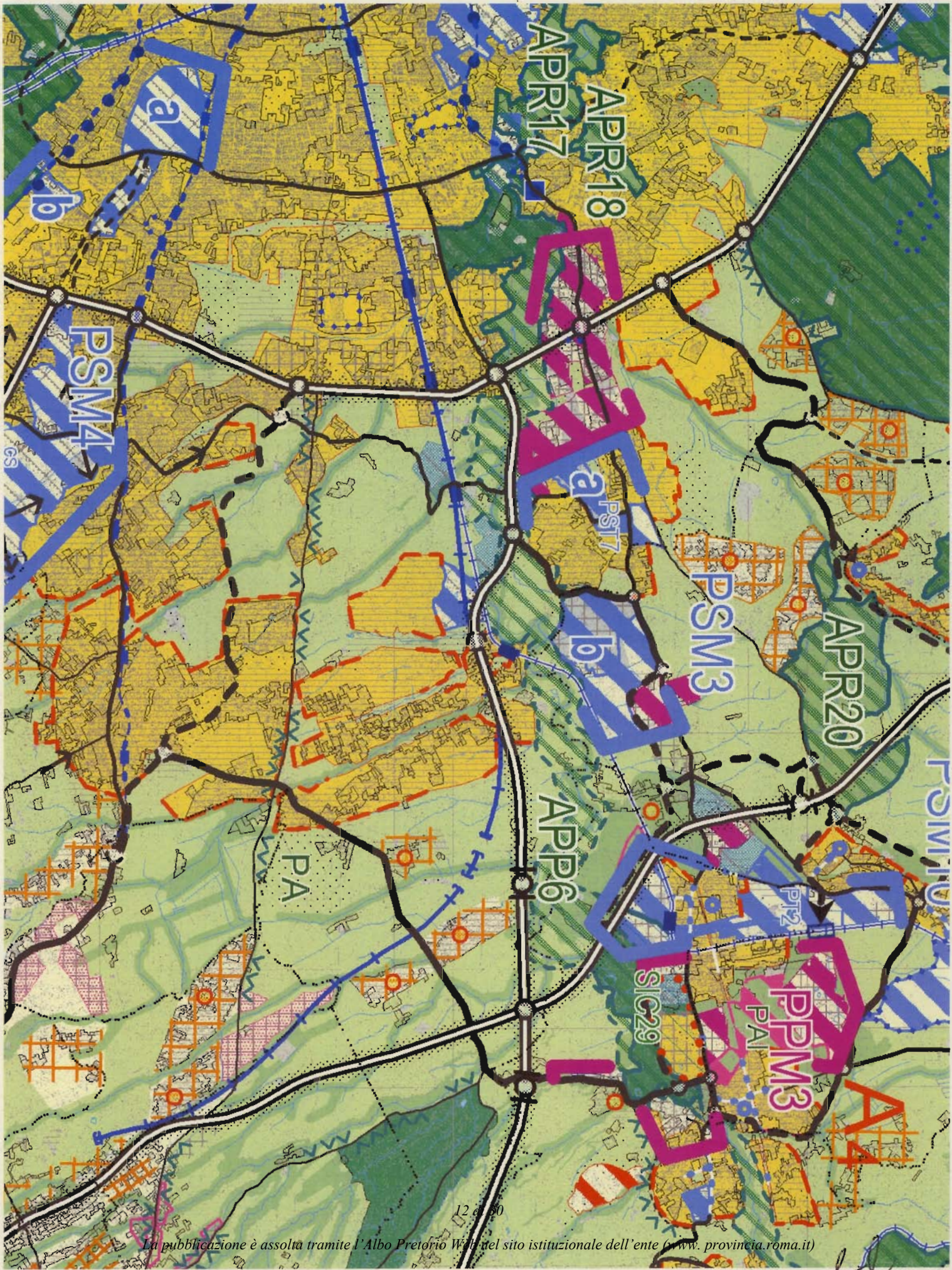

120 m

La pubblicazione è assolta tramite l'Albo Pretorio Web nel sito istituzionale dell'ente (www.provincia.roma.it)



Assessorato alle Politiche del Territorio
Assessore Amalia Colaceci

Dipartimento VI "Governo del Territorio"
Direttore Luigi Fasolino

PIANO TERRITORIALE PROVINCIALE GENERALE

Legge Regionale n. 38 del 22/12/1999 e sue modifiche ed integrazioni

**Consulente scientifico,
coordinatore del gruppo di progettazione**
Camillo Nucci

Esperti

Lorenzo Bellicini - CRESME

Paolo Belloc - ISRI

Carlo Blasi, responsabile scientifico per il Centro di Ricerca Interuniversitario "Biodiversità, Fitosociologia ed Ecologia del Paesaggio", Univ. di Roma "La Sapienza"

Francesco Filippi, responsabile scientifico per il Dipartimento Idraulica Trasporti e Strade, Centro di Ricerca per il Trasporto e la Logistica, Univ. di Roma "La Sapienza"

Antonella Galassi

Pietro Valentino

Risorse RPR s.p.a.

Contributi integrativi

Claudio Favale

Lorenzo Quilici

Servizio 1 "Pianificazione Territoriale e Urbanistica"
Dirigente Antonio Cellucci

Ufficio di Piano

Responsabile del Procedimento

Fernanda Avarini

Coordinatori tematici interni

Giambattista Greco

Manuela Manetti - Valerio Ciafrei

Anna Rebecchini

Coordinatore Gruppo GIS

Tommaso Maggi

Coordinatore Sistema Informativo di Piano

Andrea Conti

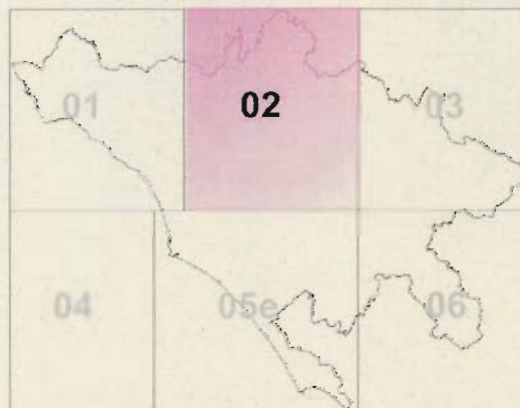

**TP
2**

Elaborati strutturali dello Schema di Piano

DISEGNO PROGRAMMATICO DI STRUTTURA:

SISTEMA AMBIENTALE - SISTEMA INSEDIATIVO MORFOLOGICO

SISTEMA INSEDIATIVO FUNZIONALE - SISTEMA DELLA MOBILITA'

Scala
1:50.000

Con gli emendamenti del Consiglio Provinciale

13 di 30

◆ Schema di PTPG adottato con delibera di C. P. n° 232 del 11 febbraio 2008

La pubblicazione è assolta tramite l'Albo Pretorio Web nel sito istituzionale dell'ente (www.provincia.roma.it)



Dipartimento VI "Governo del territorio" con Sistema di Gestione per la Qualità certificato UNI EN ISO 9001:2000

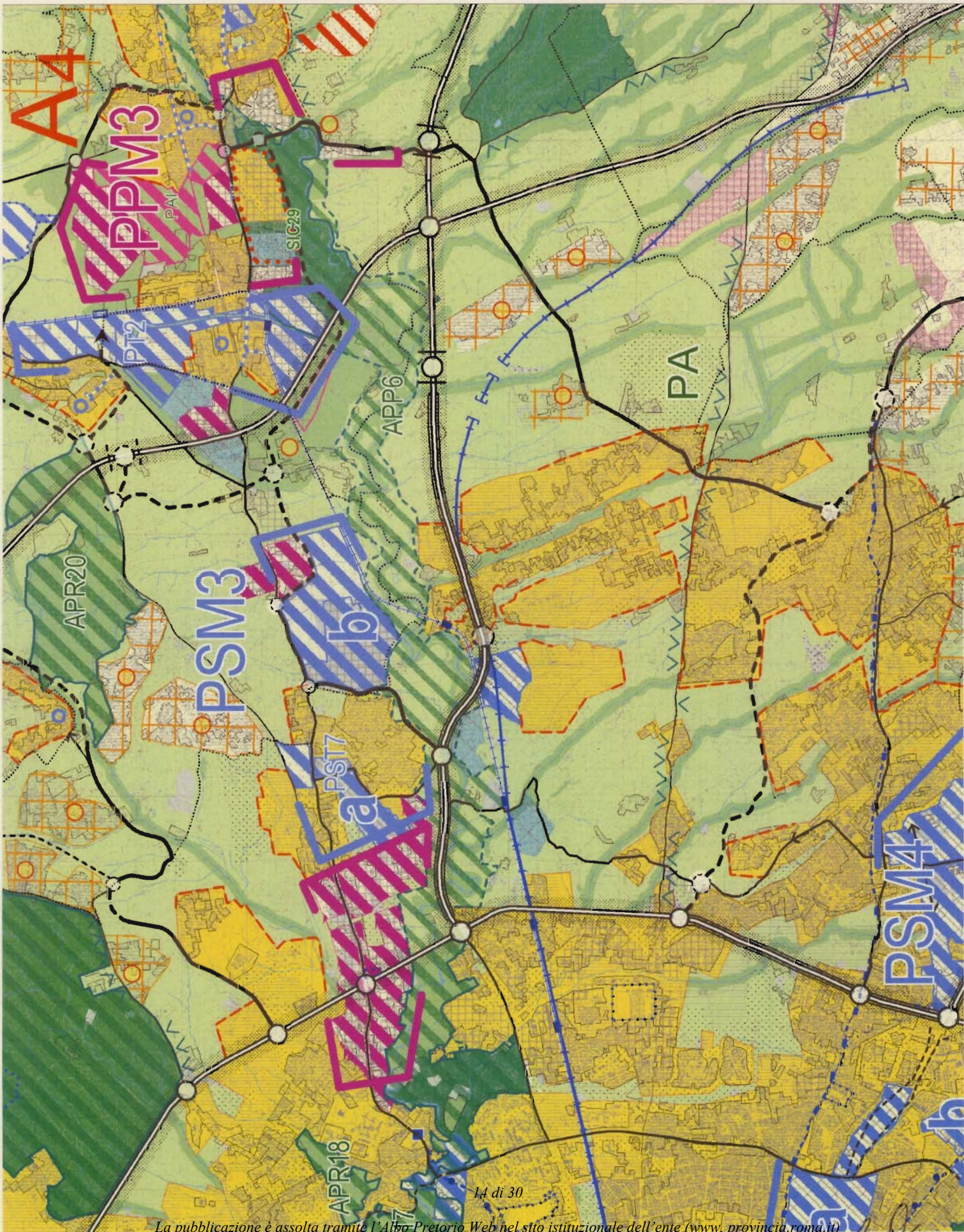



**PROVINCIA
DI ROMA**

Presidente Enrico Gasbarra

www.provincia.roma.it

Assessorato alle Politiche del Territorio
Assessore Amalia Colaceci

Dipartimento VI "Governo del Territorio"
Direttore Luigi Fasolino

PIANO TERRITORIALE PROVINCIALE GENERALE

Legge Regionale n. 38 del 22/12/1999 e sue modifiche ed integrazioni

**Consulente scientifico,
coordinatore del gruppo di progettazione**
Camillo Nucci

Esperti

Lorenzo Bellicini - CRESME

Paolo Belloc - ISRI

Carlo Blasi, responsabile scientifico per il Centro di Ricerca Interuniversitario "Biodiversità, Fitosociologia ed Ecologia del Paesaggio", Univ. di Roma "La Sapienza"

Francesco Filippi, responsabile scientifico per il Dipartimento Idraulica Trasporti e Strade, Centro di Ricerca per il Trasporto e la Logistica, Univ. di Roma "La Sapienza"

Antonella Galassi

Pietro Valentino

Risorse RPR s.p.a.

Contributi integrativi

Claudio Favale

Lorenzo Quilici

Servizio 1 "Pianificazione Territoriale e Urbanistica"
Dirigente Antonio Cellucci

Ufficio di Piano

Responsabile del Procedimento
Fernanda Avarini

Coordinatori tematici interni

Giambattista Greco

Manuela Manetti - Valerio Ciafroi

Anna Rebecchini

Coordinatore Gruppo GIS

Tommaso Maggi

Coordinatore Sistema Informativo di Piano

Andrea Conti

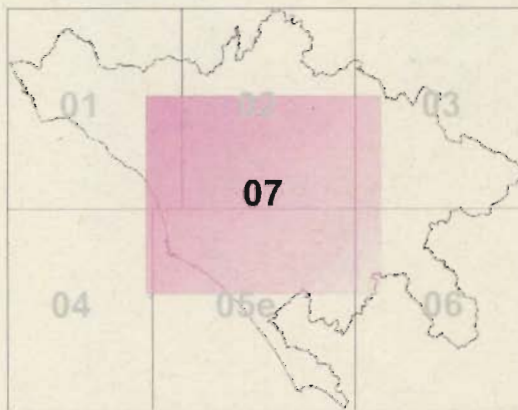

**TP
2**

Elaborati strutturali dello Schema di Piano

DISEGNO PROGRAMMATICO DI STRUTTURA:

SISTEMA AMBIENTALE - SISTEMA INSEDIATIVO MORFOLOGICO

SISTEMA INSEDIATIVO FUNZIONALE - SISTEMA DELLA MOBILITA'

Scala
1:50.000

Con gli emendamenti del Consiglio Provinciale

◆ Schema di PTPG adottato con delibera di C. P. n° 232 del 11 febbraio 2008



La pubblicazione è assolta tramite l'Albo Pretorio Web nel sito istituzionale dell'ente (www.provincia.roma.it)
Dipartimento VI "Governo del territorio" con Sistema di Gestione per la Qualità certificato UNI EN ISO 9001:2000

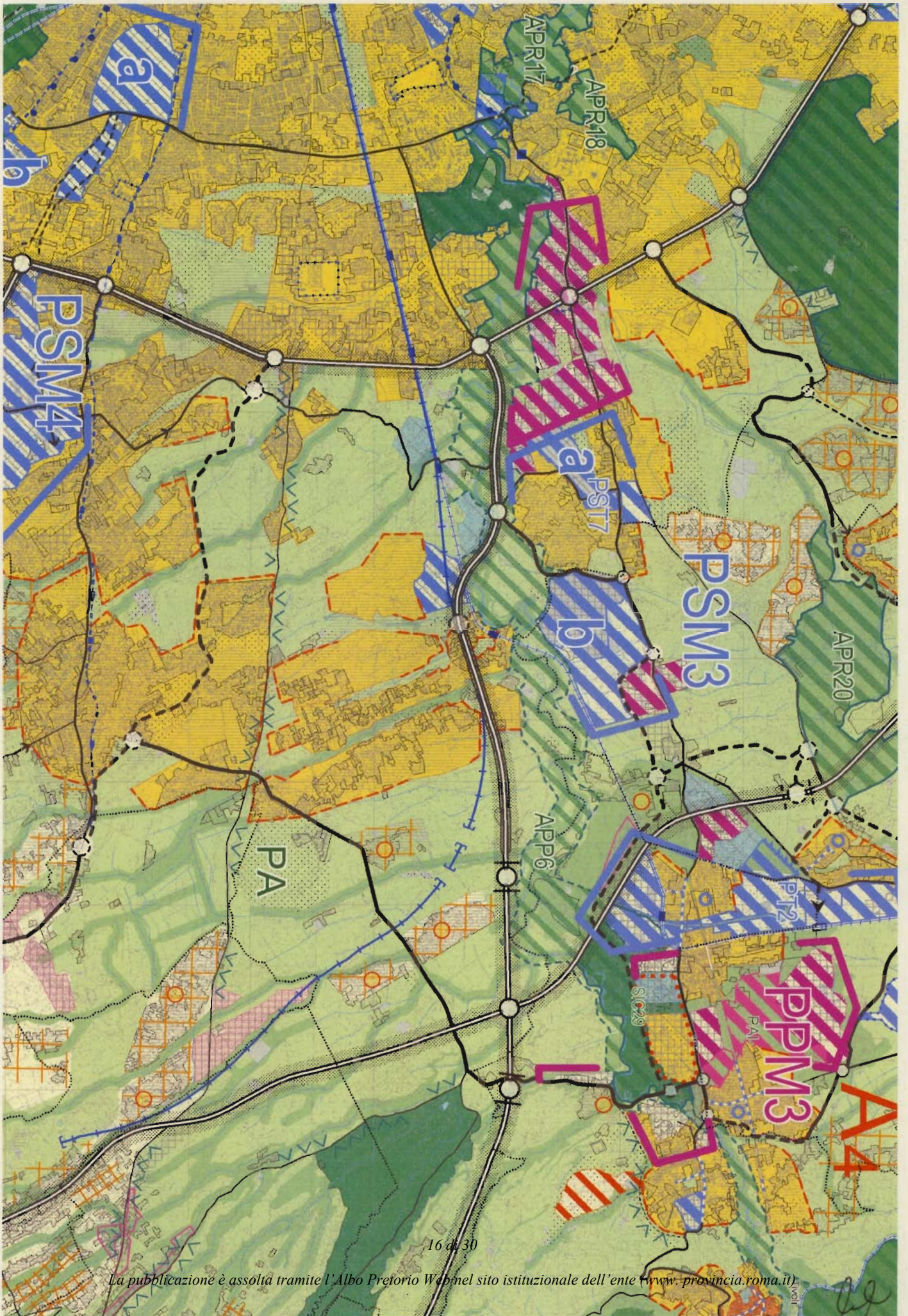

16 di 30

La pubblicazione è assolta tramite l'Albo Pretorio Web nel sito istituzionale dell'ente (www.provincia.roma.it)

[Handwritten signature]

ALLEGATO N. 2

PTPG ADOTTATO CON D.C.P. N. 35 DEL 24.07.2009

A handwritten signature in black ink, appearing to be 'G. G.', is located in the bottom right corner of the page. The signature is written over a small rectangular area.



Assessorato alle Politiche del Territorio e Tutela Ambientale
Assessore Michele Civita

Dipartimento VI "Governo del Territorio"
Direttore Luigi Fasolino

PIANO TERRITORIALE PROVINCIALE GENERALE

Legge Regionale n. 38 del 22/12/1999 e sue modifiche ed integrazioni

**Consulente scientifico,
coordinatore del gruppo di progettazione**
Camillo Nucci

Esperti

Lorenzo Bellicini - CRESME

Paolo Belloc - ISRI

Carlo Blasi, responsabile scientifico per il Centro di Ricerca Interuniversitario "Biodiversità, Fitosociologia ed Ecologia del Paesaggio", Univ. di Roma "La Sapienza"

Francesco Filippi, responsabile scientifico per il Dipartimento Idraulica Trasporti e Strade, Centro di Ricerca per il Trasporto e la Logistica, Univ. di Roma "La Sapienza"

Antonella Galassi

Pietro Valentino

Provinciattiva Spa

Contributi integrativi

Claudio Favale

Lorenzo Quilici

Servizio 1 "Pianificazione Territoriale"

Dirigente Fernanda Avarini

Ufficio di Piano

Responsabile del Procedimento

Fernanda Avarini

Coordinatore

Antonio Cellucci

Gruppo di lavoro interno

Valerio Ciafrei - Paolo Fiaccavento

Giambattista Greco - Manuela Manetti

Anna Rebecchini - Maria Sparagna

Coordinatori elaborazioni cartografiche

Tommaso Maggi - Georgia Pucinischi



**TP
2**

Elaborati strutturali del Piano

DISEGNO PROGRAMMATICO DI STRUTTURA:

SISTEMA AMBIENTALE - SISTEMA INSEDIATIVO MORFOLOGICO

SISTEMA INSEDIATIVO FUNZIONALE - SISTEMA DELLA MOBILITA'

Scala

1:100.000

18 di 30

◆ Adozione P.T.P.G.: Delibera di C.P. n. 35 del 24/07/2009

Elaborati integrati con le controdeduzioni accolte dal Consiglio

La pubblicazione è assolta tramite l'Albo Pretorio Web nel sito istituzionale dell'ente (www.provincia.roma.it)



Dipartimento VI "Governo del territorio" con Sistema di Gestione per la Qualità certificato UNI EN ISO 9001:2000

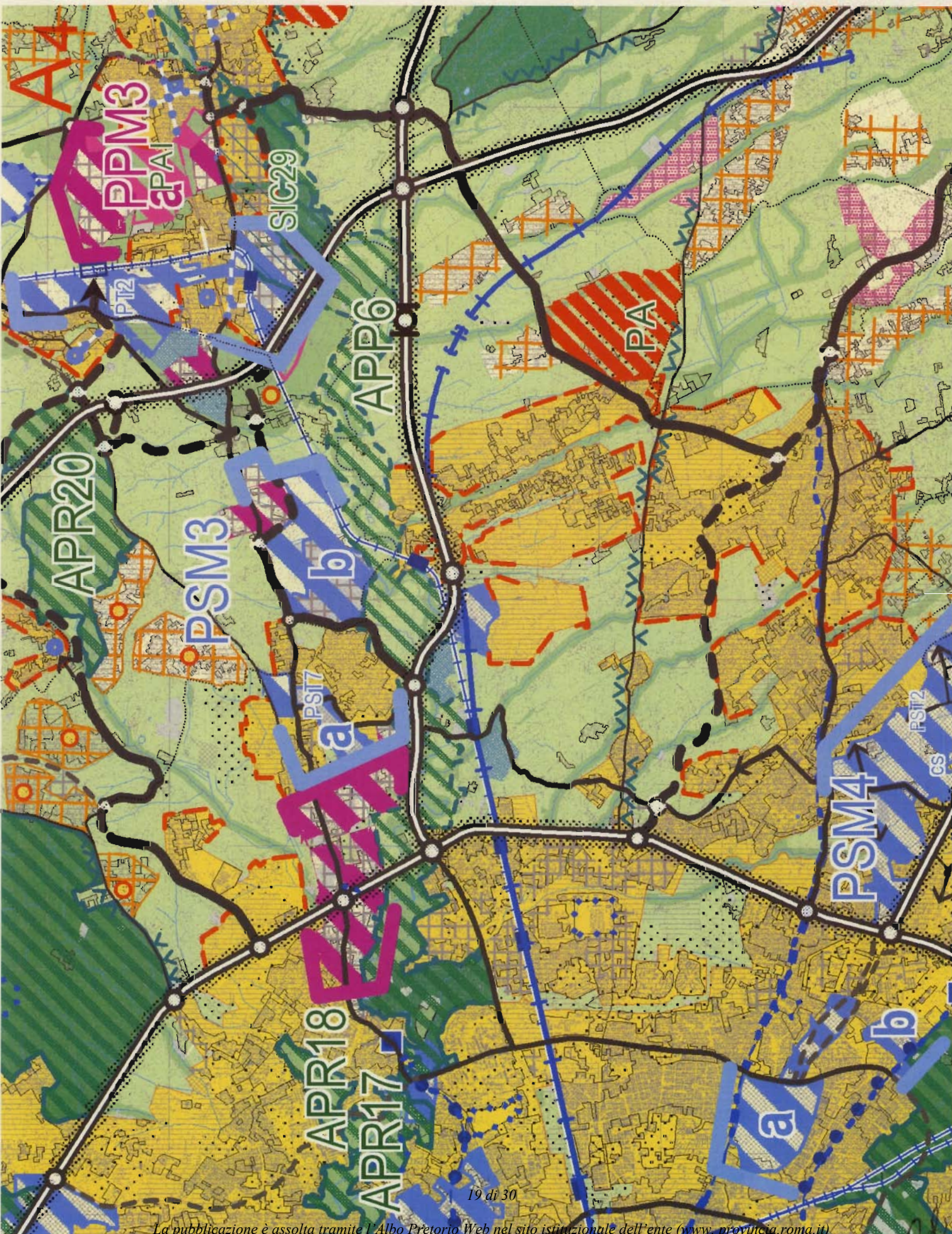

Handwritten signature or initials.



Assessorato alle Politiche del Territorio e Tutela Ambientale
Assessore Michele Civita

Dipartimento VI "Governo del Territorio"
Direttore Luigi Fasolino

PIANO TERRITORIALE PROVINCIALE GENERALE

Legge Regionale n. 38 del 22/12/1999 e sue modifiche ed integrazioni

**Consulente scientifico,
coordinatore del gruppo di progettazione**
Camillo Nucci

Esperti

Lorenzo Bellicini - CRESME

Paolo Belloc - ISRI

Carlo Blasi, responsabile scientifico per il Centro di Ricerca Interuniversitario "Biodiversità, Fitosociologia ed Ecologia del Paesaggio", Univ. di Roma "La Sapienza"

Francesco Filippi, responsabile scientifico per il Dipartimento Idraulica Trasporti e Strade, Centro di Ricerca per il Trasporto e la Logistica, Univ. di Roma "La Sapienza"

Antonella Galassi

Pietro Valentino

Provinciattiva Spa

Contributi integrativi

Claudio Favale

Lorenzo Quilici

Servizio 1 "Pianificazione Territoriale"

Dirigente Fernanda Avarini

Ufficio di Piano

Responsabile del Procedimento

Fernanda Avarini

Coordinatore

Antonio Cellucci

Gruppo di lavoro interno

Valerio Ciafrei - Paolo Fiaccavento

Giambattista Greco - Manuela Manetti

Anna Rebecchini - Maria Sparagna

Coordinatori elaborazioni cartografiche

Tommaso Maggi - Georgia Pucinischi

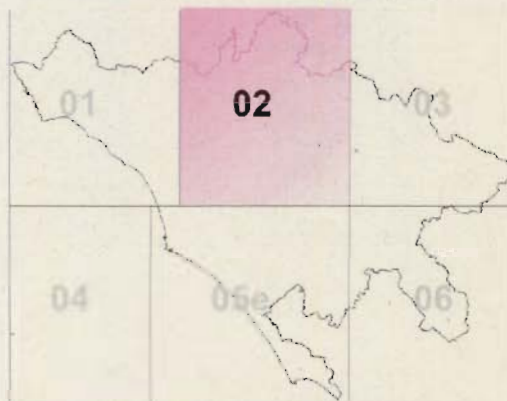

**TP
2**

Elaborati strutturali del Piano

DISEGNO PROGRAMMATICO DI STRUTTURA:

SISTEMA AMBIENTALE - SISTEMA INSEDIATIVO MORFOLOGICO

SISTEMA INSEDIATIVO FUNZIONALE - SISTEMA DELLA MOBILITA'

Scala
1:50.000



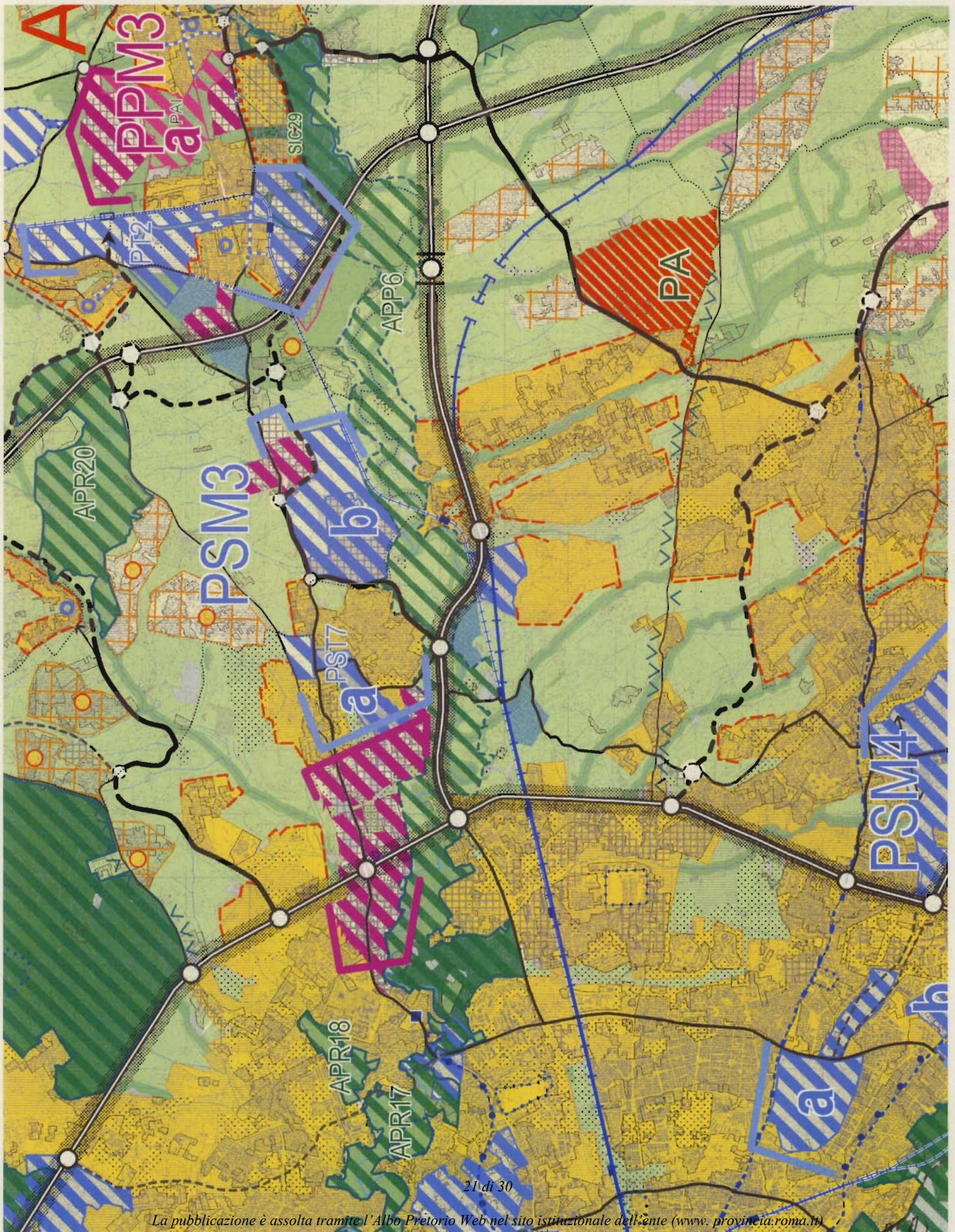



Assessorato alle Politiche del Territorio e Tutela Ambientale
Assessore Michele Civita

Dipartimento VI "Governo del Territorio"
Direttore Luigi Fasolino

PIANO TERRITORIALE PROVINCIALE GENERALE

Legge Regionale n. 38 del 22/12/1999 e sue modifiche ed integrazioni

**Consulente scientifico,
coordinatore del gruppo di progettazione**
Camillo Nucci

Esperti

Lorenzo Bellicini - CRESME

Paolo Belloc - ISRI

Carlo Blasi, responsabile scientifico per il Centro di Ricerca Interuniversitario "Biodiversità, Fitosociologia ed Ecologia del Paesaggio", Univ. di Roma "La Sapienza"

Francesco Filippi, responsabile scientifico per il Dipartimento Idraulica Trasporti e Strade, Centro di Ricerca per il Trasporto e la Logistica, Univ. di Roma "La Sapienza"

Antonella Galassi

Pietro Valentino

Provinciattiva Spa

Contributi integrativi

Claudio Favale

Lorenzo Quilici

Servizio 1 "Pianificazione Territoriale"

Dirigente Fernanda Avarini

Ufficio di Piano

Responsabile del Procedimento

Fernanda Avarini

Coordinatore

Antonio Cellucci

Gruppo di lavoro interno

Valerio Ciafrei - Paolo Fiaccavento

Giambattista Greco - Manuela Manetti

Anna Rebecchini - Maria Sparagna

Coordinatori elaborazioni cartografiche

Tommaso Maggi - Georgia Pucinischi

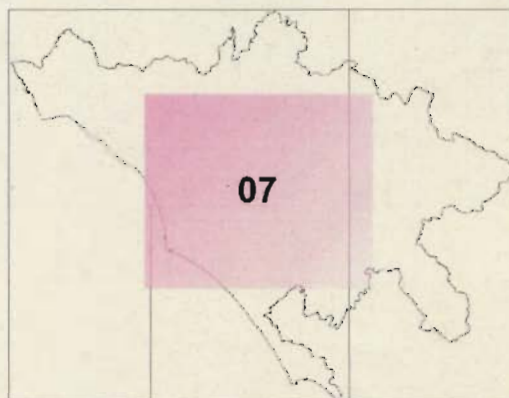

**TP
2**

Elaborati strutturali del Piano

**DISEGNO PROGRAMMATICO DI STRUTTURA:
SISTEMA AMBIENTALE - SISTEMA INSEDIATIVO MORFOLOGICO
SISTEMA INSEDIATIVO FUNZIONALE - SISTEMA DELLA MOBILITA'**

Scala

1:50.000



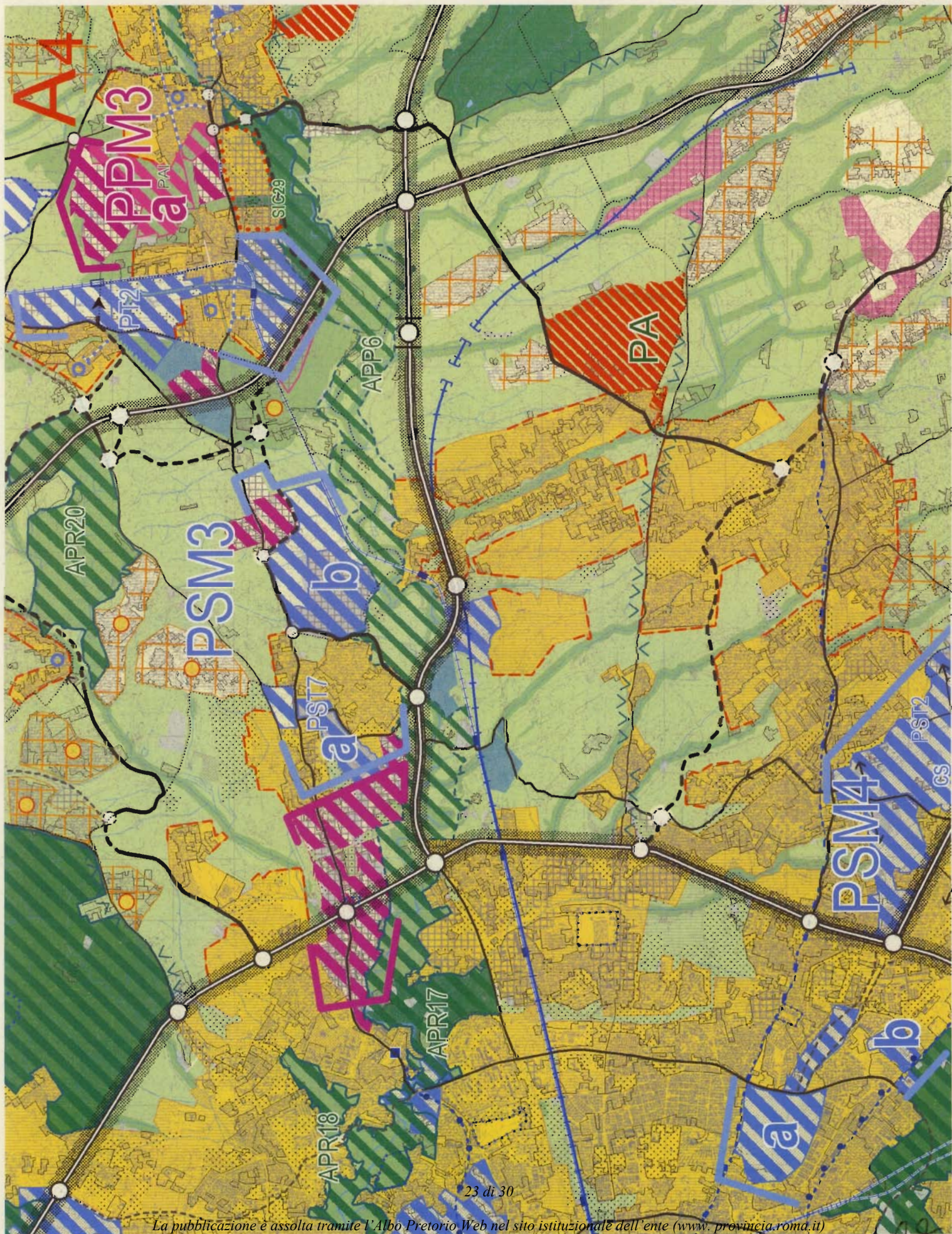

[Handwritten signature]

ALLEGATO N.3

PTPG APPROVATO CON D.C.P. N. 1 DEL 18.01.2010

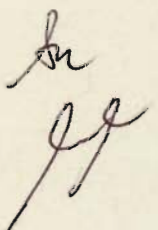
A handwritten signature in black ink, consisting of a stylized 'M' followed by a series of loops and a long horizontal stroke.



Assessorato alle Politiche del Territorio e Tutela Ambientale
Assessore Michele Civita

Dipartimento VI "Governo del Territorio"
Direttore Luigi Fasolino

PIANO TERRITORIALE PROVINCIALE GENERALE

Legge Regionale n. 38 del 22/12/1999 e sue modifiche ed integrazioni

**Consulente scientifico,
coordinatore del gruppo di progettazione**
Camillo Nucci

Esperti

Lorenzo Bellicini - CRESME

Paolo Belloc - ISRI

Carlo Blasi, responsabile scientifico per il Centro di Ricerca Interuniversitario "Biodiversità, Fitosociologia ed Ecologia del Paesaggio", Univ. di Roma "La Sapienza"

Francesco Filippi, responsabile scientifico per il Dipartimento Idraulica Trasporti e Strade, Centro di Ricerca per il Trasporto e la Logistica, Univ. di Roma "La Sapienza"

Antonella Galassi

Pietro Valentino

Provinciattiva Spa

Contributi integrativi

Claudio Favale

Lorenzo Quilici

Servizio 1 "Pianificazione Territoriale"

Dirigente Fernanda Avarini

Ufficio di Piano

Responsabile del Procedimento

Fernanda Avarini

Coordinatore

Antonio Cellucci

Gruppo di lavoro interno

Valerio Ciafrei - Paolo Fiaccavento

Giambattista Greco - Manuela Manetti

Anna Rebecchini - Maria Sparagna

Coordinatori elaborazioni cartografiche

Tommaso Maggi - Georgia Pucinischi



**TP
2**

Elaborati strutturali del Piano

**DISEGNO PROGRAMMATICO DI STRUTTURA:
SISTEMA AMBIENTALE - SISTEMA INSEDIATIVO MORFOLOGICO
SISTEMA INSEDIATIVO FUNZIONALE - SISTEMA DELLA MOBILITA'**

Scala

1:100.000

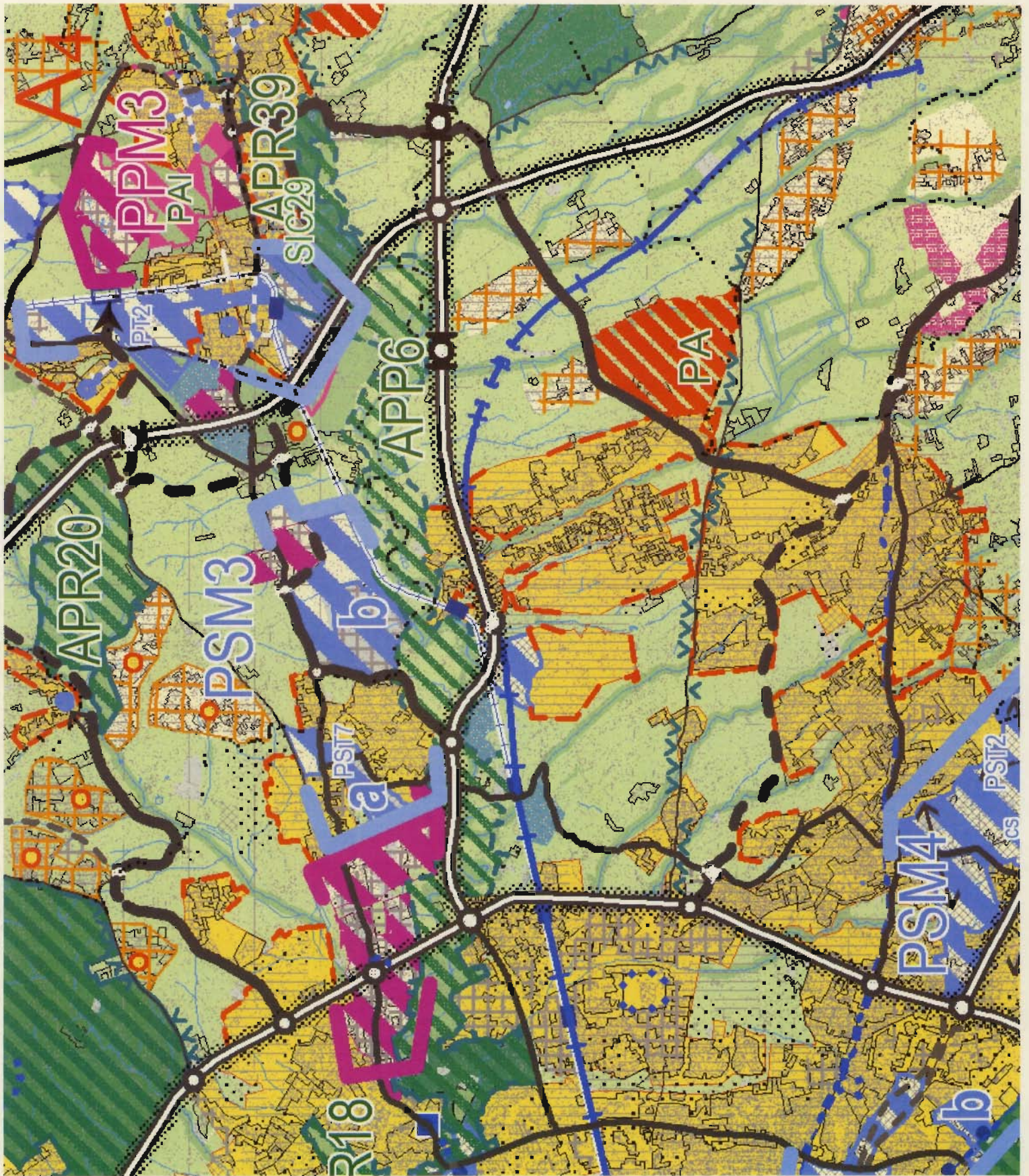



Assessorato alle Politiche del Territorio e Tutela Ambientale
Assessore Michele Civita

Dipartimento VI "Governo del Territorio"
Direttore Luigi Fasolino

PIANO TERRITORIALE PROVINCIALE GENERALE

Legge Regionale n. 38 del 22/12/1999 e sue modifiche ed integrazioni

**Consulente scientifico,
coordinatore del gruppo di progettazione**
Camillo Nucci

Esperti

Lorenzo Bellicini - CRESME

Paolo Belloc - ISRI

Carlo Blasi, responsabile scientifico per il Centro di Ricerca Interuniversitario "Biodiversità, Fitosociologia ed Ecologia del Paesaggio", Univ. di Roma "La Sapienza"

Francesco Filippi, responsabile scientifico per il Dipartimento Idrantica Trasporti e Strade, Centro di Ricerca per il Trasporto e la Logistica, Univ. di Roma "La Sapienza"

Antonella Galassi

Pietro Valentino

Provinciattiva Spa

Contributi integrativi

Claudio Favale

Lorenzo Quilici

Servizio 1 "Pianificazione Territoriale"

Dirigente Fernanda Avarini

Ufficio di Piano

Responsabile del Procedimento

Fernanda Avarini

Coordinatore

Antonio Cellucci

Gruppo di lavoro interno

Valerio Ciafreì - Paolo Fiaccavento

Giambattista Greco - Manuela Manetti

Anna Rebecchini - Maria Sparagna

Coordinatori elaborazioni cartografiche

Tommaso Maggi - Georgia Pucinischi

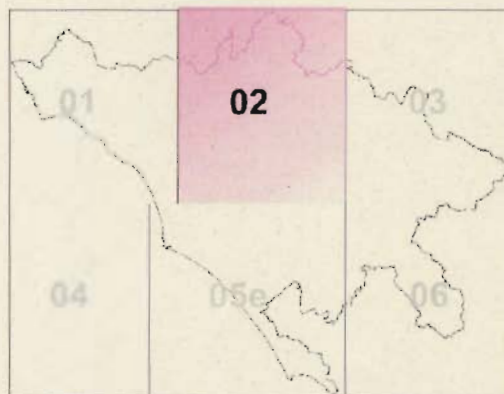

**TP
2**

Elaborati strutturali del Piano

DISEGNO PROGRAMMATICO DI STRUTTURA:

SISTEMA AMBIENTALE - SISTEMA INSEDIATIVO MORFOLOGICO

SISTEMA INSEDIATIVO FUNZIONALE - SISTEMA DELLA MOBILITA'

Scala

1:50.000

◆ Approvazione P.T.P.G.: Delibera di C.P. n. 1 del 18/01/2010

27 di 30



La pubblicazione è assolta tramite l'Albo Pretorio Web nel sito istituzionale dell'ente (www.provincia.roma.it)

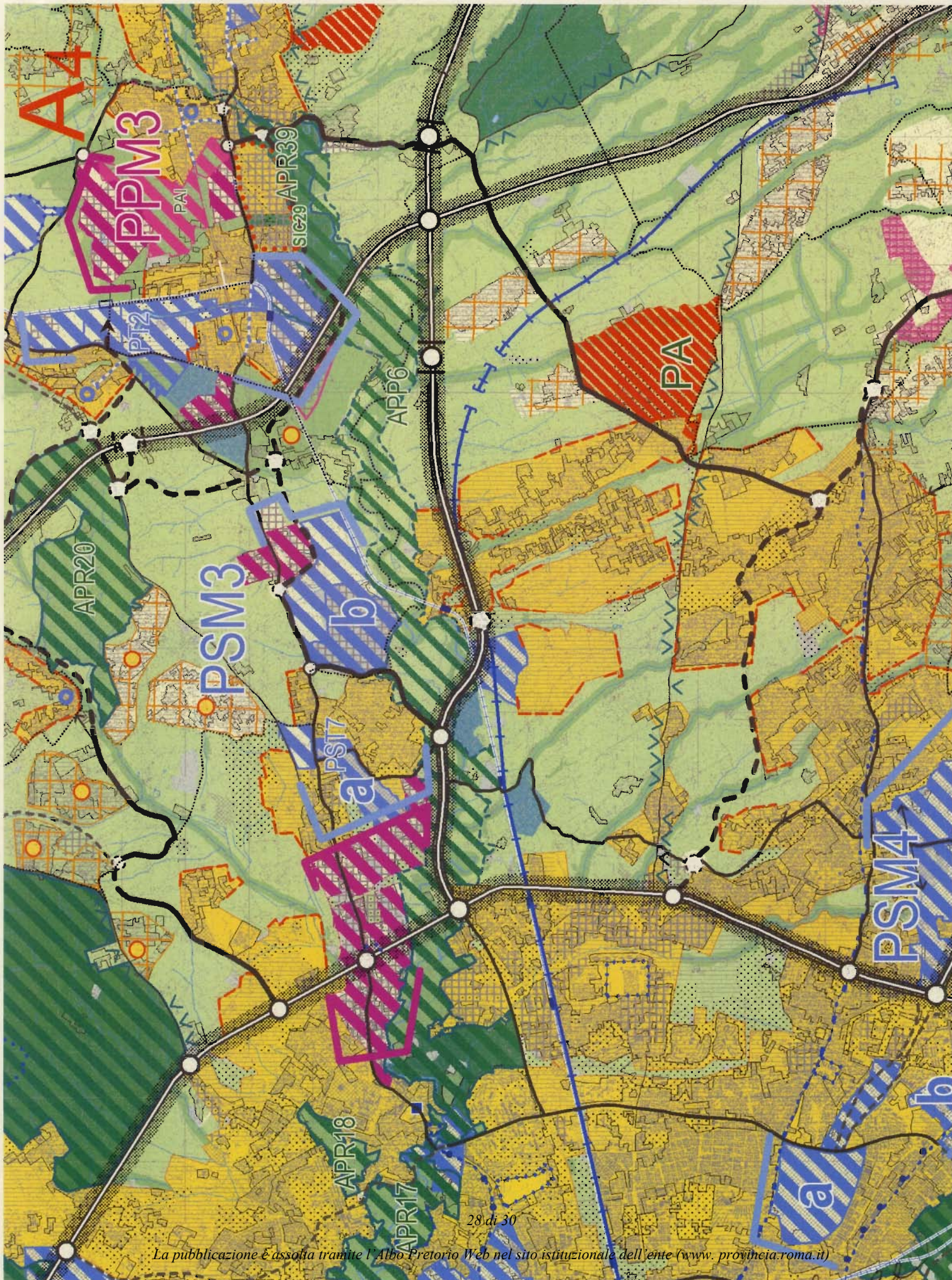

28 di 30

La pubblicazione è assolta tramite l'Albo Pretorio Web nel sito istituzionale dell'ente (www.provincia.roma.it)



Assessorato alle Politiche del Territorio e Tutela Ambientale
Assessore Michele Civita

Dipartimento VI "Governo del Territorio"
Direttore Luigi Fasolino

PIANO TERRITORIALE PROVINCIALE GENERALE

Legge Regionale n. 38 del 22/12/1999 e sue modifiche ed integrazioni

**Consulente scientifico,
coordinatore del gruppo di progettazione**
Camillo Nucci

Esperti

Lorenzo Bellicini - CRESME

Paolo Belloc - ISRI

Carlo Blasi, responsabile scientifico per il Centro di Ricerca Interuniversitario "Biodiversità, Fitosociologia ed Ecologia del Paesaggio", Univ. di Roma "La Sapienza"

Francesco Filippi, responsabile scientifico per il Dipartimento Idraulica Trasporti e Strade, Centro di Ricerca per il Trasporto e la Logistica, Univ. di Roma "La Sapienza"

Antonella Galassi

Pietro Valentino

Provinciattiva Spa

Contributi integrativi

Claudio Favale

Lorenzo Quilici

Servizio 1 "Pianificazione Territoriale"

Dirigente Fernanda Avarini

Ufficio di Piano

Responsabile del Procedimento

Fernanda Avarini

Coordinatore

Antonio Cellucci

Gruppo di lavoro interno

Valerio Ciafrei - Paolo Fiaccavento

Giambattista Greco - Manuela Manetti

Anna Rebecchini - Maria Sparagna

Coordinatori elaborazioni cartografiche

Tommaso Maggi - Georgia Pucinischi

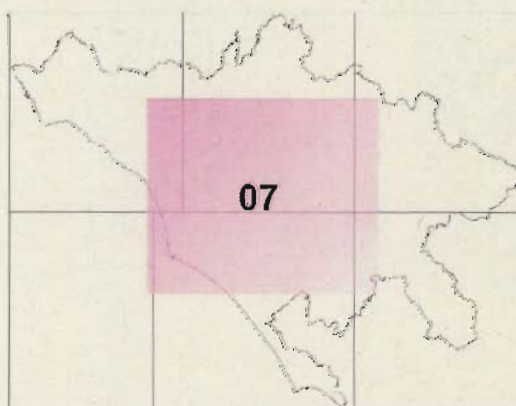

**TP
2**

Elaborati strutturali del Piano

**DISEGNO PROGRAMMATICO DI STRUTTURA:
SISTEMA AMBIENTALE - SISTEMA INSEDIATIVO MORFOLOGICO
SISTEMA INSEDIATIVO FUNZIONALE - SISTEMA DELLA MOBILITA'**

Scala
1:50.000

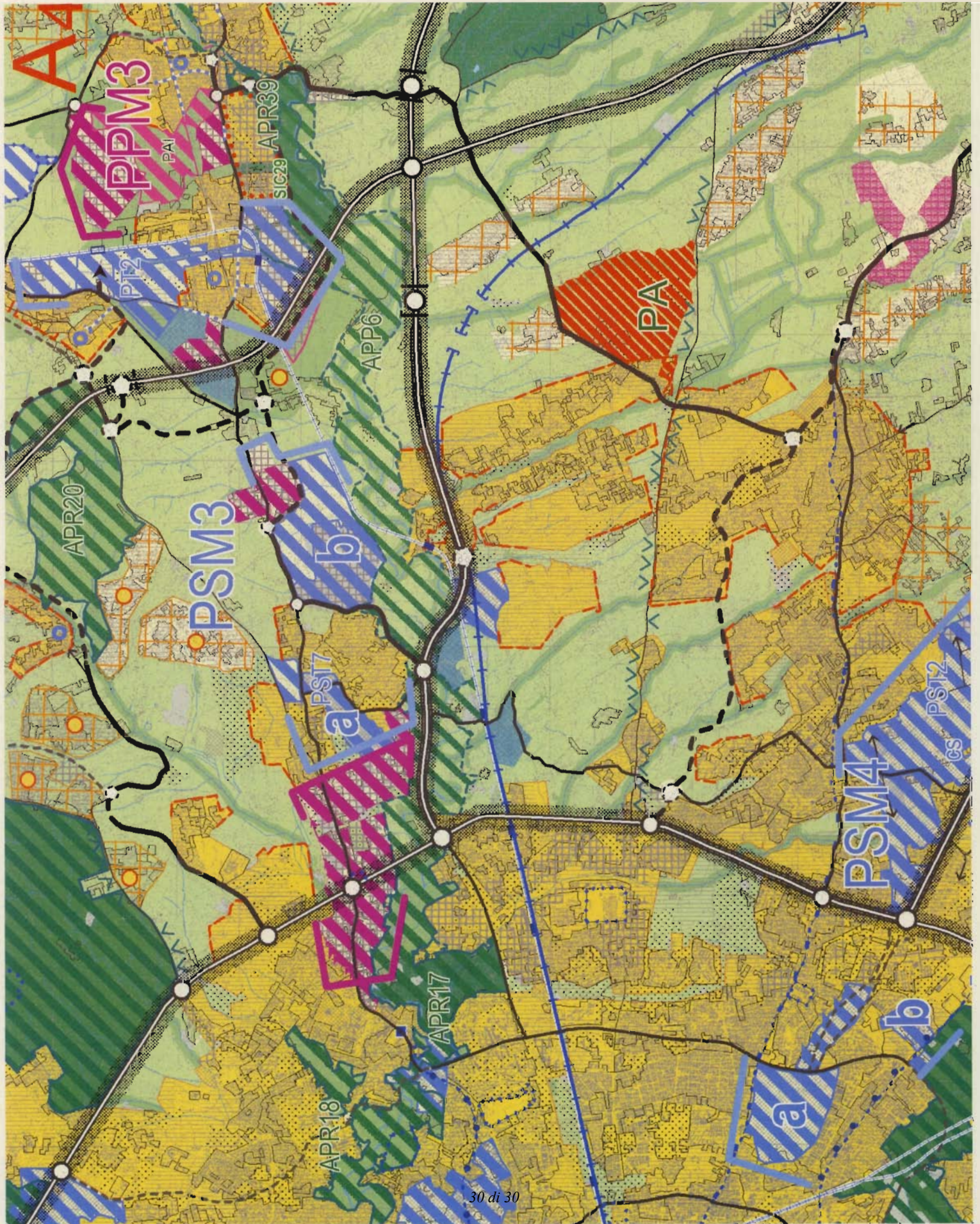

La pubblicazione è assolta tramite l'Albo Pretorio Web nel sito istituzionale dell'ente (www.provincia.roma.it)