

**ALLEGATI AL CAPITOLO 12**

**Allegato 12/ n. 1**

A cura di C. Favale e C. Berruti

**Schede di rilevamento**

Scheda 1.B – SISTEMA DELLE AREE DIFFUSE (< 5 ha)			Rif CTR 363060 363100
Comune	Civitavecchia	località	Centro urbano
denominazione	Ex Cementificio		
dimensioni		Unico impianto	
		Complesso edilizio	SI
Tipologia del sito	Impianto Industriale e di trasformazione	SI	
		Impianto di produzione e trasformazione di prodotti agricoli	
	Altra tipologia di impianto	trasporto	
		religioso	
militare			
		altra infrastruttura	
Utilizzo attuale	Parzialmente utilizzato		
Età dismissione		Motivo dismissione	Insediamiento di attività industriali per le quali è venuta meno la funzione.
Presenza di infrastrutture e sistemi di trasporto	gomma	Buono - Discreto - Mediocre	
	ferro	Buono - Discreto - Mediocre	
	altro	Buono - Discreto - Mediocre	
Presenza di edifici di buon valore storico-architettonico	NO	Complesso di edifici di buon valore storico-architettonico	NO
Inserito in area di pregio architettonico	NO	Inserito in area di pregio ambientale	SI
Destinazioni d'uso (dallo strumento urbanistico in vigore)	ZONA INDUSTRIALE		
proprietà	privato	Unico proprietario	ITALCEMENTI SPA
		Più proprietari	
Ipotesi di recupero dell'area	pubblico	servizi	Ipotesi di acquisizione dell'area da parte del Comune
		residenziale	
		misto	

Scheda A 12/n.1 – Sistema della aree diffuse (Civitavecchia - ex cementificio)



Figura A 12/ n. 1 – Civitavecchia (Area ex cementificio) Rif. CTR 363060 – 363100 (scala 1:5000)

Scheda 2.B – SISTEMA DELLE AREE DIFFUSE (< 5 ha)		Rif. CTR 363060 363100		
comune	Civitavecchia	località	Fiumaretta	
denominazione	EX CENTRALE ELETTRICA			
dimensioni		Unico impianto	SI	
		Complesso edilizio		
Tipologia del sito	Impianto Industriale e di trasformazione	Produzione e trasformazione di energia		
	Impianto di produzione e trasformazione di prodotti agricoli			
	Altra tipologia di impianto	trasporto		
		religioso		
militare				
	altra infrastruttura			
Utilizzo attuale	NON UTILIZZATO			
Presenza di infrastrutture e sistemi di trasporto	gomma	Buono - Discreto - Mediocre		
	ferro	Buono - Discreto - Mediocre		
	altro	Buono - Discreto - Mediocre	Tipologia Porto	
Età dismissione		Motivo dismissione	Insedimento di attività produttive per le quali è venuta meno la funzione	
Presenza di edifici di buon valore storico-architettonico	NO	Complesso di edifici di buon valore storico-architettonico	NO	
Inserito in area di pregio architettonico	NO	Inserito in area di pregio ambientale	NO	
Destinazioni d'uso (dallo strumento urbanistico in vigore)	ZONA INDUSTRIALE			
proprietà	pubblico	Unico ente	PATRIMONIO DISPONIBILE DELLO STATO	
		Più enti		
Ipotesi di recupero dell'area	privato	servizi	PROJECT FINANCING	
		residenziale		
		misto		

Scheda A12/ n.2 – Sistema delle aree diffuse (Civitavecchia – ex centrale elettrica)

Scheda 3.B – SISTEMA DELLE AREE DIFFUSE (< 5 ha)			Rif. CTR 373010	373020
comune	Ladispoli	località	via Aurelia	
denominazione	Ex Consorzio Agrario			
dimensioni	2 ha	Unico impianto	SI	
		Complesso edilizio		
Tipologia del sito	Impianto Industriale e di trasformazione			
	Impianto di produzione e trasformazione di prodotti agricoli			
	Altra tipologia di impianto	trasporto		
		religioso		
militare				
		altra infrastruttura	Impianto di servizio all'agricoltura	
Utilizzo attuale	Struttura commerciale di vendita prodotti per l'agricoltura			
Età dismissione		Motivo dismissione	E' venuta meno la funzione – Crisi del settore agricolo della zona	
Presenza di infrastrutture e sistemi di trasporto	gomma Buono - Discreto - Mediocre			
	ferro Buono - Discreto - Mediocre			
	altro Buono - Discreto - Mediocre		Tipologia	
Presenza di edifici di buon valore storico-architettonico	NO	Complesso di edifici di buon valore storico-architettonico		NO
Inserito in area di pregio architettonico	NO	Inserito in area di pregio ambientale		NO
Destinazioni d'uso (dallo strumento urbanistico in vigore)	ZONA G SOTTOZONA G1 ATTREZZATURE IMPIANTI PUBBLICI			
proprietà	pubblico	Unico ente Più enti	Comune di Ladispoli	
Ipotesi di recupero dell'area	pubblico	servizi residenziale misto	Polo Universitario	

Scheda A12/n.3 – Sistema delle aree diffuse (Ladispoli – ex consorzio agrario)



Figura A12/n. 2 – Ladispoli (Area ex consorzio agrario) Rif. CTR 373010 – 373020 (scala 1:5000)

Scheda 4.A – AREE DISMESSE (> 5 ha) – Descrizione			Rif CTR 373150	373110
comune	<b>Fiumicino</b>	località	<b>viale di Porto</b>	
denominazione	<b>Ex Stalle Maccarese Sud</b>			
dimensioni	<b>8.00 ha</b>	Unico impianto		
		<b>Complesso edilizio</b>	<b>SI</b>	
Tipologia del sito	Impianto Industriale e di trasformazione			
	Impianto di produzione e trasformazione di prodotti agricoli			
	<b>Altra tipologia di impianto</b>	trasporto		
		religioso		
militare				
	<b>altra infrastruttura</b>	<b>Attività zootecnica della società Maccarese p.a.</b>		
Utilizzo attuale	<b>Parzialmente utilizzato</b>			
Età dismissione	<b>Anni '70</b>	Motivo dismissione	<b>Crollo della competitività e della resa produttiva</b>	
Presenza di infrastrutture e sistemi di trasporto	gomma <b>Buono - Discreto - Medio</b>			
	ferro <b>Buono - Discreto - Medio</b>			
	altro <b>Buono - Discreto - Medio</b>	Tipologia	<b>Aeroporto</b>	
Presenza di edifici di buon valore storico-architettonico	<b>NO</b>	Complesso di edifici di buon valore storico-architettonico	<b>NO</b>	
Inserito in area di pregio architettonico	<b>NO</b>	<b>Inserito in area di pregio ambientale</b>	<b>SI</b>	
Destinazioni d'uso (dallo strumento urbanistico in vigore)	<b>PRG IN VIGORE: ZONA H3 - PRG CONTRODEDOTTO CON VOTO DEL CTR: ZONA E3 AGRICOLA</b>			
proprietà	<b>privato</b>	<b>Unico proprietario</b> Più proprietari	<b>MACCARESE SPA</b>	

Scheda A12/ n.4 – Sistema aree dismesse (Fiumicino – ex stalle Maccarese sud)

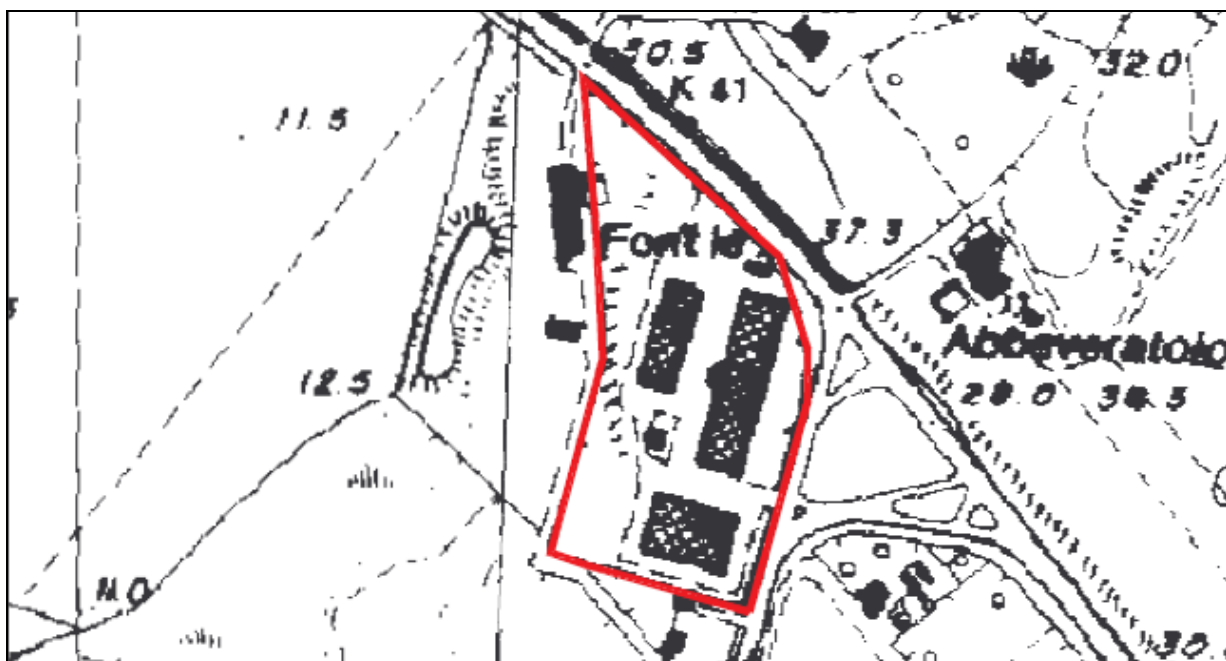

Figura A12/ n. 3 – Fiumicino (Area ex stalle Maccarese sud) Rif. CTR 373010 – 373020 (scala 1:5000)

Scheda 5.A – AREE DISMESSE (> 5 ha) – Descrizione			Rif CTR 373110	
comune	Fiumicino	località	Maccarese	
denominazione	Ex Vivaio Maccarese			
dimensioni	56.00 ha	Unico impianto	SI	
		Complesso edilizio		
Tipologia del sito	Impianto Industriale e di trasformazione			
	Impianto di produzione e trasformazione di prodotti agricoli	Vivai (produzione agricola)		
	Altra tipologia di impianto	trasporto		
		religioso		
militare				
		altra infrastruttura	SI	
Utilizzo attuale	Attualmente è utilizzato in minima parte			
Età dismissione	Anni '90	Motivo dismissione	Riassetto aziendale	
Presenza di edifici di buon valore storico-architettonico	NO	Complesso di edifici di buon valore storico-architettonico	NO	
Inserito in area di pregio architettonico	NO	Inserito in area di pregio ambientale	SI	
Destinazioni d'uso (dallo strumento urbanistico in vigore)	ZONA H3 - PRG CONTRODEDOTTO CON VOTO DEL CTR: ZONA E3 AGRICOLA			
Proprietà	privato	Unico proprietario Più proprietari	MACCARESE SPA	

Scheda A12/n.5 – Sistema aree dismesse (Fiumicino – ex vivaio Maccarese)

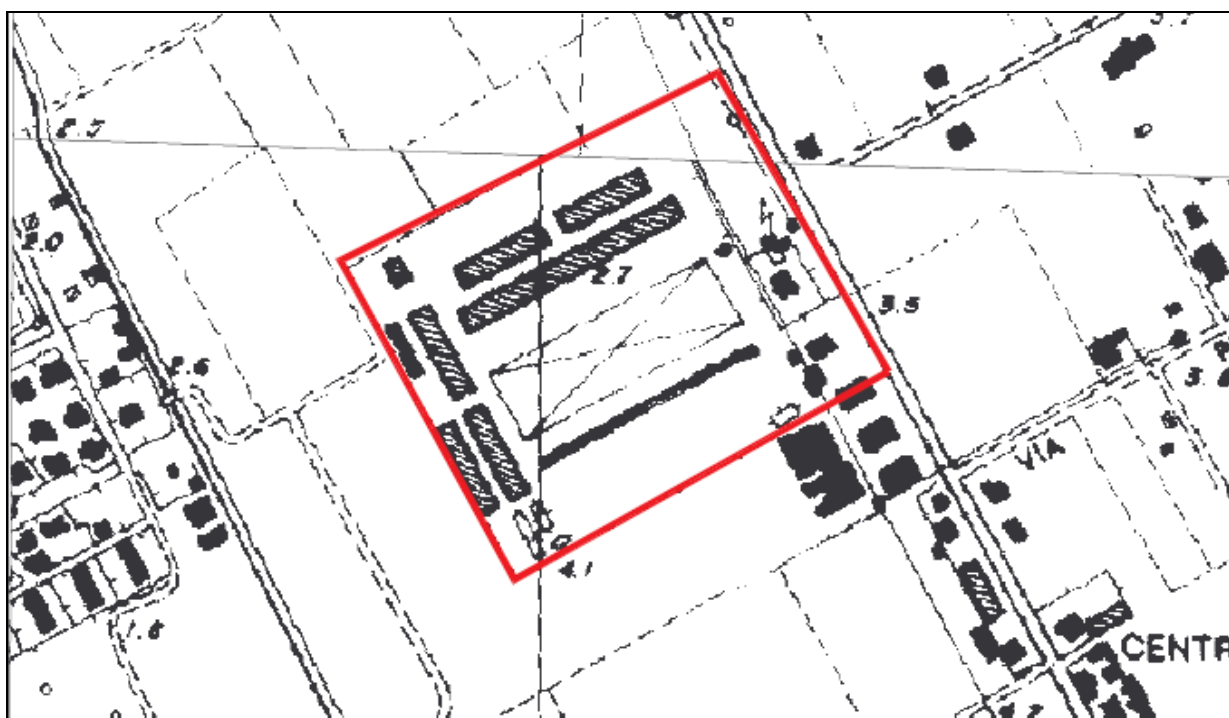

Figura A12/n. 4 – Fiumicino (Area ex vivaio Maccarese) Rif. CTR 373110 (scala 1:5000)

Scheda 6.A – AREE DISMESSE (> 5 ha) – Descrizione			Rif CTR 373070	
comune	<b>Fiumicino</b>	località	<b>Palidoro</b>	
denominazione	<b>Centro Falconiere</b>			
dimensioni	<b>12.50 ha</b>	Unico impianto		
		<b>Complesso edilizio</b>	<b>SI</b>	
Tipologia del sito	Impianto Industriale e di trasformazione			
	<b>Impianto di produzione e trasformazione di prodotti agricoli</b>	<b>SI</b>		
	Altra tipologia di impianto	trasporto		
		religioso		
militare				
altra infrastruttura				
Utilizzo attuale	<b>Non utilizzato</b>			
Età dismissione	<b>2000</b>	Motivo Dismissione	<b>Riassetto aziendale</b>	
Presenza di edifici di buon valore storico-architettonico	<b>NO</b>	<b>Complesso di edifici di buon valore storico-architettonico</b>	<b>EDIFICI REALIZZATI SU PROGETTO DI NERVI</b>	
Inserito in area di pregio architettonico	<b>NO</b>	<b>Inserito in area di pregio ambientale</b>	<b>SI</b>	
Destinazioni d'uso (dallo strumento urbanistico in vigore)	<b>PRG IN VIGORE: ZONA F1 e H3 - PRG CONTRODEDOTTO CON VOTO DEL CTR: ZONA B1 a</b>			
Proprietà	<b>privato</b>	<b>Unico proprietario</b> Più proprietari	<b>GENAGRICOLA</b>	

Scheda A12/n.6 – Sistema aree dismesse (Fiumicino – centro Falconiere)

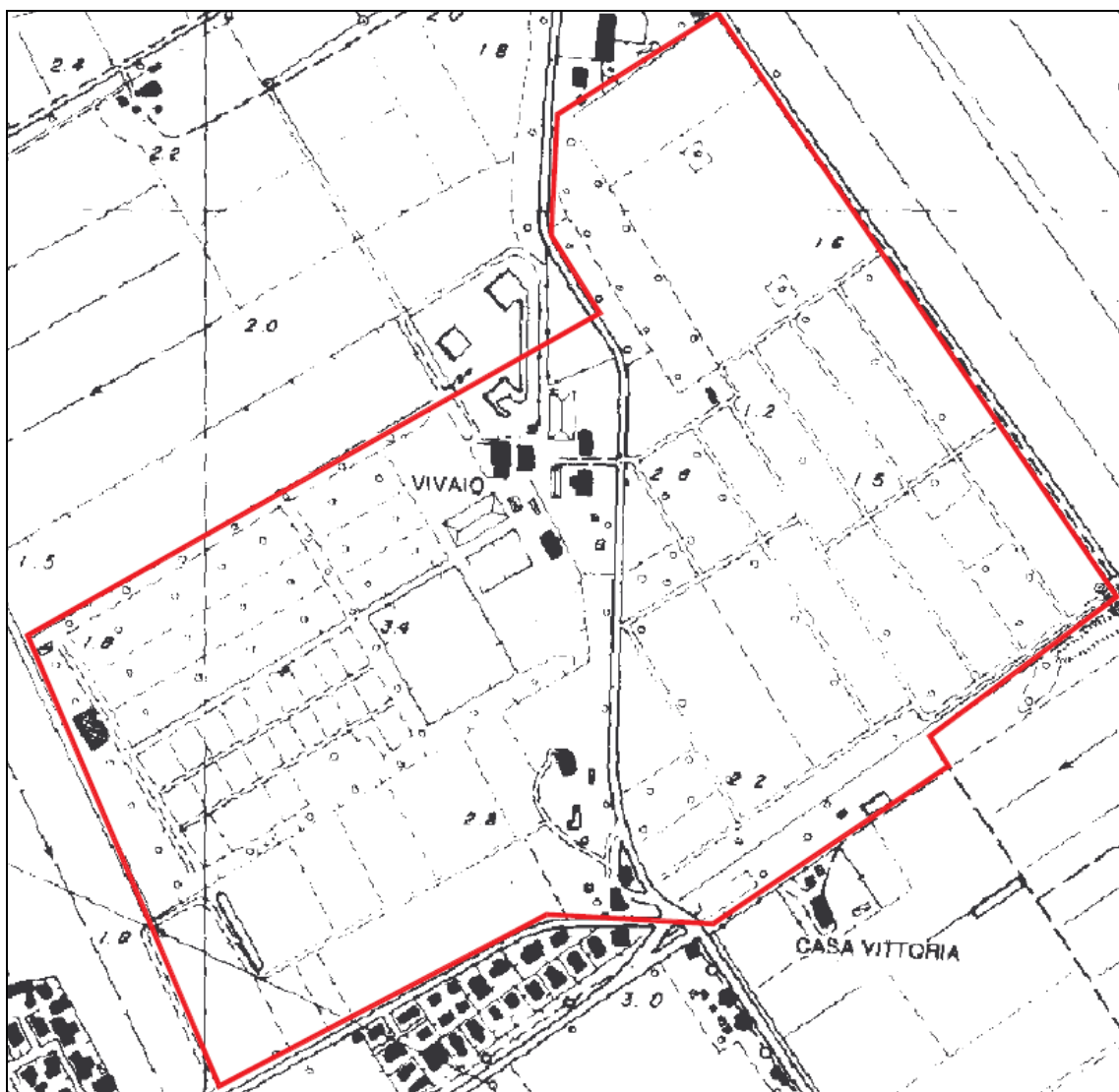

Figura A12/n. 5 – Fiumicino (Area centro Falconiere) Rif. CTR 373070 (scala 1:5000)

Scheda 7.A – AREE DISMESSE (> 5 ha) – Descrizione			Rif CTR 373110	
comune	Fiumicino	località	Maccarese	
denominazione	Ex Vasche per itticoltura			
dimensioni	24 ha	Unico impianto	SI	
		Complesso edilizio		
Tipologia del sito	Impianto Industriale e di trasformazione			
	Impianto di produzione e trasformazione di prodotti agricoli			
	Altra tipologia di impianto	trasporto		
		religioso		
militare				
		altra infrastruttura	SI	
Utilizzo attuale	Non utilizzato			
Età dismissione	Primi anni '80	Motivo Dismissione	Riassetto aziendale	
Presenza di edifici di buon valore storico-architettonico	NO	Complesso di edifici di buon valore storico-architettonico		NO
Inserito in area di pregio architettonico	NO	Inserito in area di pregio ambientale		SI
Destinazioni d'uso (dallo strumento urbanistico in vigore)	<b>PRG IN VIGORE: ZONA H3 - PRG CONTRODEDOTTO CON VOTO DEL C.T.R.: ZONA E4 AGRICOLA</b>			
Proprietà	privato	Unico proprietario	BENETTON SPA	
		Più proprietari		
Ipotesi di recupero dell'area		Servizi	Progetto di installazione impianto di Itticoltura	
	privato	residenziale		
		Misto		

Scheda A 12/ n.7 – Sistema aree dismesse (Fiumicino – ex vasche per itticoltura)

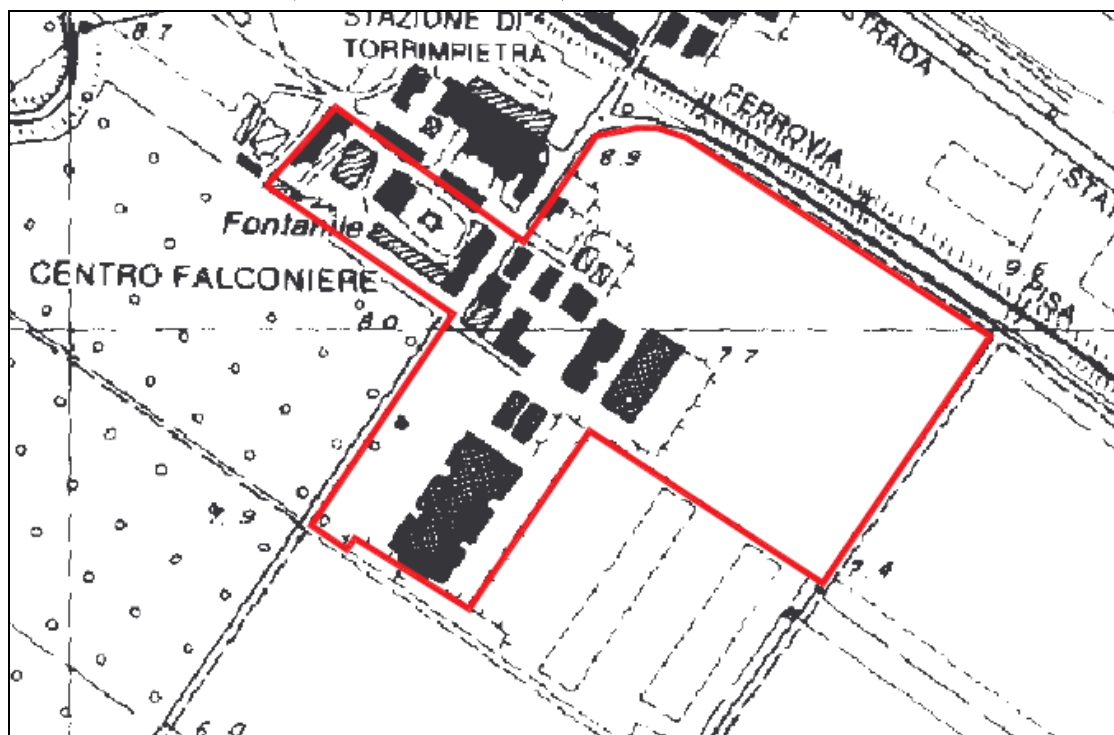

Figura A 12/ n. 6 – Fiumicino (Area ex vasche per itticultura) Rif. CTR 373110 (scala 1:5000)

Scheda 8.B – SISTEMA DELLE AREE DIFFUSE (< 5 ha)		Rif CTR 386030		
comune	Fiumicino	località	Isola Sacra	
denominazione	Ex Area produzione di Energia Elettrica			
dimensioni	2,50 ha	Unico impianto		
		Complesso edilizio	SI	
Tipologia del sito	Impianto Industriale e di trasformazione	Produzione e trasformazione di energia		
	Impianto di produzione e trasformazione di prodotti agricoli			
	Altra tipologia di impianto	trasporto		
		religioso		
militare				
altra infrastruttura				
Utilizzo attuale	Non utilizzato			
Età dismissione		Motivo dismissione	Crollo della competitività e della resa produttiva	
Presenza di infrastrutture e sistemi di trasporto	gomma <b>Buono</b> - Discreto - Mediocre			
	ferro <b>Buono</b> - Discreto - Mediocre			
	altro <b>Buono</b> - Discreto - Mediocre	Tipologia	Aeroporto	
Presenza di edifici di buon valore storico-architettonico	NO	Complesso di edifici di buon valore storico-architettonico	NO	
Inserito in area di pregio architettonico	NO	Inserito in area di pregio ambientale	SI	
Destinazioni d'uso (dallo strumento urbanistico in vigore)	ZONA M SOTTOZONA M1 - PRG CONTRODEDOTTO CON VOTO DEL CTR: ZONA F1			
Proprietà	privato	Unico proprietario Più proprietari		

Scheda A12/ n.8 – Sistema delle aree diffuse (Fiumicino – ex area produzione di energia elettrica)

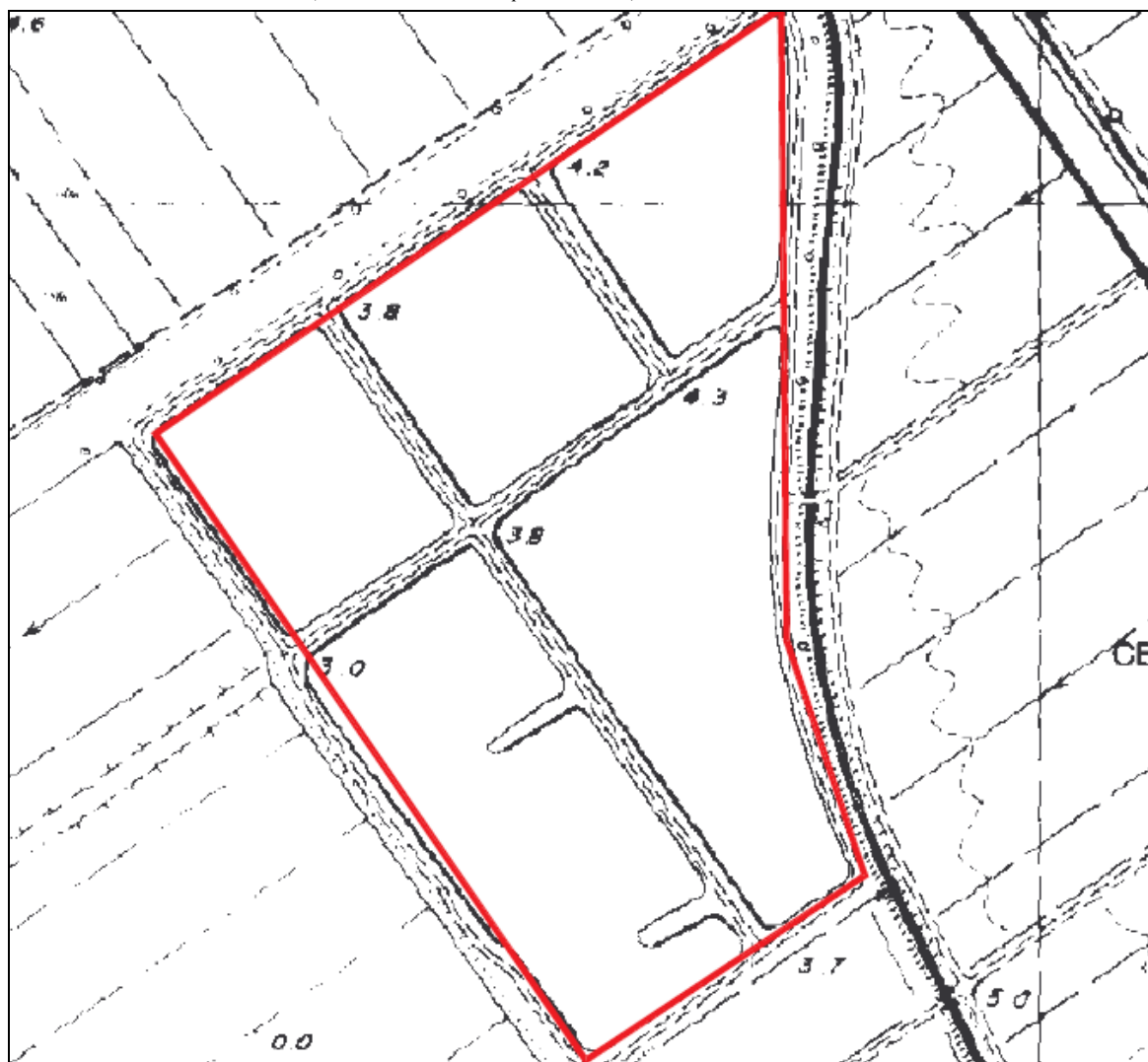

Figura A12/ n. 7–Fiumicino (Ex area produzione energia elettrica) Rif. CTR 386030 (scala 1:5000)



Scheda 9.B – SISTEMA DELLE AREE DIFFUSE (< 5 ha)			Rif CTR 386040	
comune	<b>Fiumicino</b>	località	<b>via della Scafa</b>	
denominazione	<b>Ex Deposito Carburanti</b>			
dimensioni	<b>3,50 ha</b>	Unico impianto		
		<b>Complesso edilizio</b>	<b>SI</b>	
Tipologia del sito	Impianto Industriale e di trasformazione	<b>Produzione e trasformazione di energia</b>		
	Impianto di produzione e trasformazione di prodotti agricoli			
	Altra tipologia di impianto	trasporto		
		religioso		
militare				
altra infrastruttura				
Utilizzo attuale	<b>Non utilizzato</b>			
Età dismissione		Motivo dismissione	<b>E' venuta meno la funzione</b>	
Presenza di infrastrutture e sistemi di trasporto	gomma	<b>Buono - Discreto - Mediocre</b>		
	ferro	<b>Buono - Discreto - Mediocre</b>		
	altro	<b>Buono - Discreto - Mediocre</b>	Tipologia <b>Aeroporto</b>	
Presenza di edifici di buon valore storico-architettonico	<b>NO</b>	Complesso di edifici di buon valore storico-architettonico	<b>NO</b>	
Inserito in area di pregio architettonico	<b>NO</b>	<b>Inserito in area di pregio ambientale</b>	<b>SI</b>	
Destinazioni d'uso (dallo strumento urbanistico in vigore)	<b>ZONA H3 - PRG CONTRODEDOTTO CON VOTO DEL CTR: ZONA F1/b</b>			
Proprietà	<b>privato</b>	<b>Unico proprietario</b> Più proprietari		

Scheda A12/ n.9 – Sistema delle aree diffuse (Fiumicino – ex deposito carburanti)

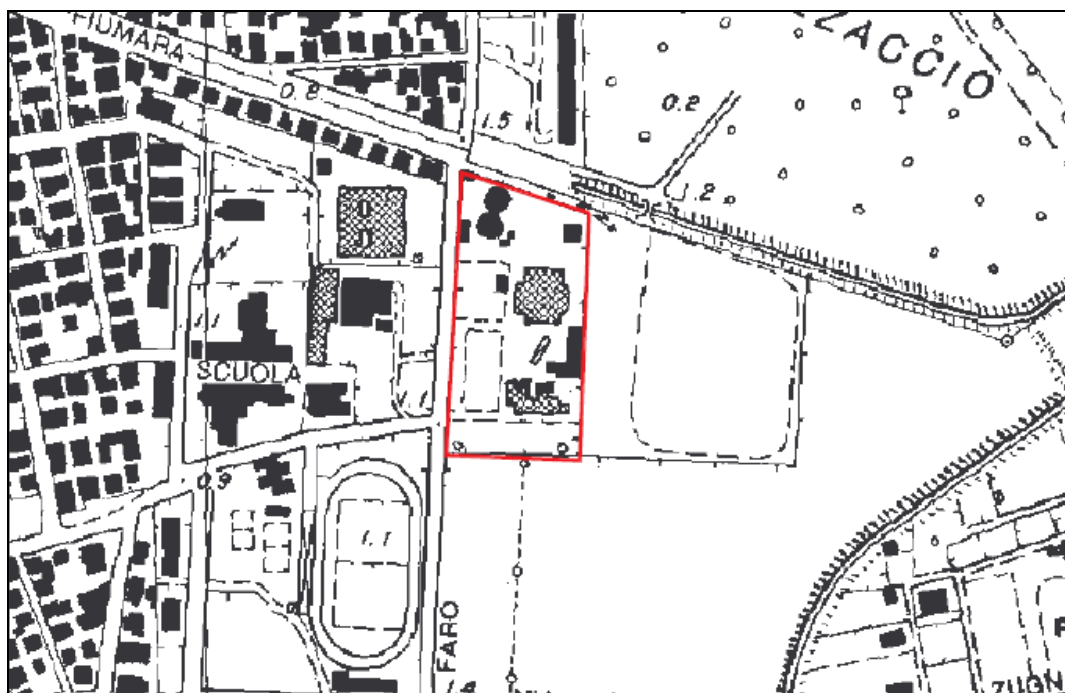

Figura A12/ n. 8 – Fiumicino (Area ex stalle Maccarese sud) Rif. CTR 386040 (scala 1:5000)

Scheda 10.B – SISTEMA DELLE AREE DIFFUSE (< 5 ha)			Rif CTR 386040	
comune	Fiumicino	località	Isola Sacra	
denominazione	Podere Vodice			
dimensioni	4,20 ha	Unico impianto		
		Complesso edilizio	SI	
Tipologia del sito	Impianto Industriale e di trasformazione			
	Impianto di produzione e trasformazione di prodotti agricoli	SI		
	Altra tipologia di impianto	energia		
		trasporto		
		religioso		
militare				
altra infrastruttura				
Utilizzo attuale	Non utilizzato			
Età dismissione		Motivo dismissione	Attività agricola dismessa a seguito di cambio di proprietà	
Presenza di infrastrutture e sistemi di trasporto	gomma Buono - Discreto - Mediocre			
	ferro Buono - Discreto - Mediocre			
	altro Buono - Discreto - Mediocre	Tipologia	Aeroporto	
Presenza di edifici di buon valore storico-architettonico	NO	Complesso di edifici di buon valore storico-architettonico	NO	
Inserito in area di pregio architettonico	NO	Inserito in area di pregio ambientale	SI con Vincolo Archeologico	
Destinazioni d'uso (dallo strumento urbanistico in vigore)	PRG IN VIGORE: ZONA H SOTTOZONA H3 - PRG CONTRODEDOTTO CON VOTO DEL CTR: ZONA E3			
Proprietà	privato	Unico proprietario Più proprietari		

Scheda A12/n.10 – Sistema delle aree diffuse (Fiumicino – Podere Vodice)

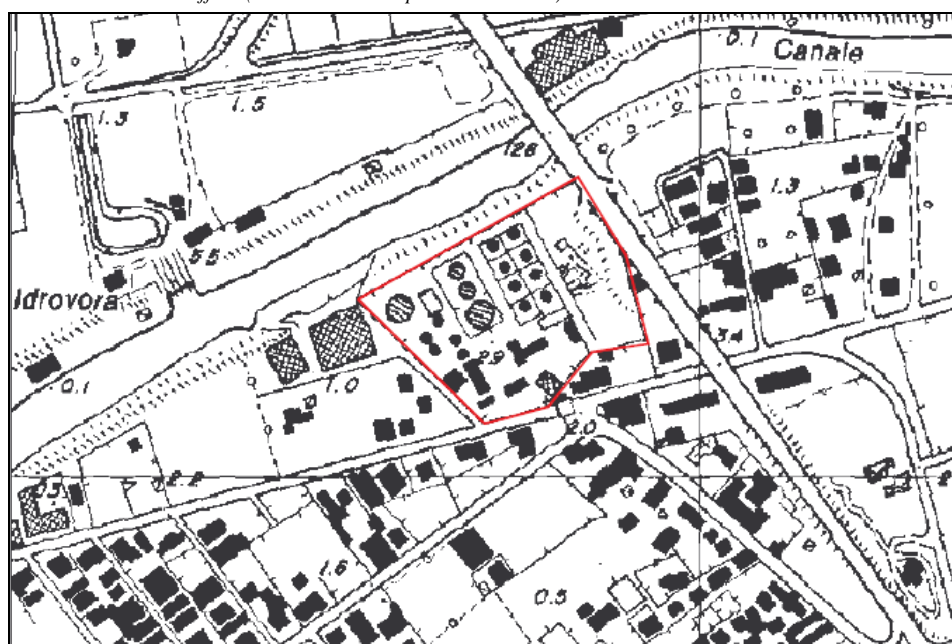

Figura A12/n. 9 – Fiumicino (Area Podere Vodice) Rif. CTR 386040 (scala 1:5000)

Scheda 11.B – SISTEMA DELLE AREE DIFFUSE (< 5 ha)			Rif CTR 373070	
comune	Fiumicino	località	Palidoro	
denominazione	Ex Stabilimento Yomo			
dimensioni	1,00 ha	Unico impianto		
		Complesso edilizio	SI	
Tipologia del sito	Impianto Industriale e di trasformazione			
	Impianto di produzione e trasformazione di prodotti agricoli	SI		
	Altra tipologia di impianto	trasporto		
		religioso		
militare				
altra infrastruttura				
Utilizzo attuale	Non utilizzato			
Età dismissione	2000	Motivo dismissione	Riassetto aziendale	
Presenza di infrastrutture e sistemi di trasporto	gomma <b>Buono</b> - Discreto - Mediocre			
	ferro <b>Buono</b> - Discreto - Mediocre			
	altro <b>Buono</b> - Discreto - Mediocre		Tipologia	<b>Aeroporto</b>
Presenza di edifici di buon valore storico-architettonico	NO	Complesso di edifici di buon valore storico-architettonico	NO	
Inserito in area di pregio architettonico	NO	Inserito in area di pregio ambientale	SI	
Destinazioni d'uso (dallo strumento urbanistico in vigore)	<b>PRG IN VIGORE: ZONA N e H SOTTOZONA H3 - PRG CONTRODEDOTTO CON VOTO DEL CTR: ZONA D2 a</b>			
Proprietà	privato	Unico proprietario Più proprietari	Ex Torrimpietra	
Ipotesi di recupero dell'area	privato	servizi residenziale misto	Progetto di riconversione con demolizione del fabbricato Yomo	

Scheda A12/n.11 – Sistema delle aree diffuse (Fiumicino – ex stabilimento Yomo)

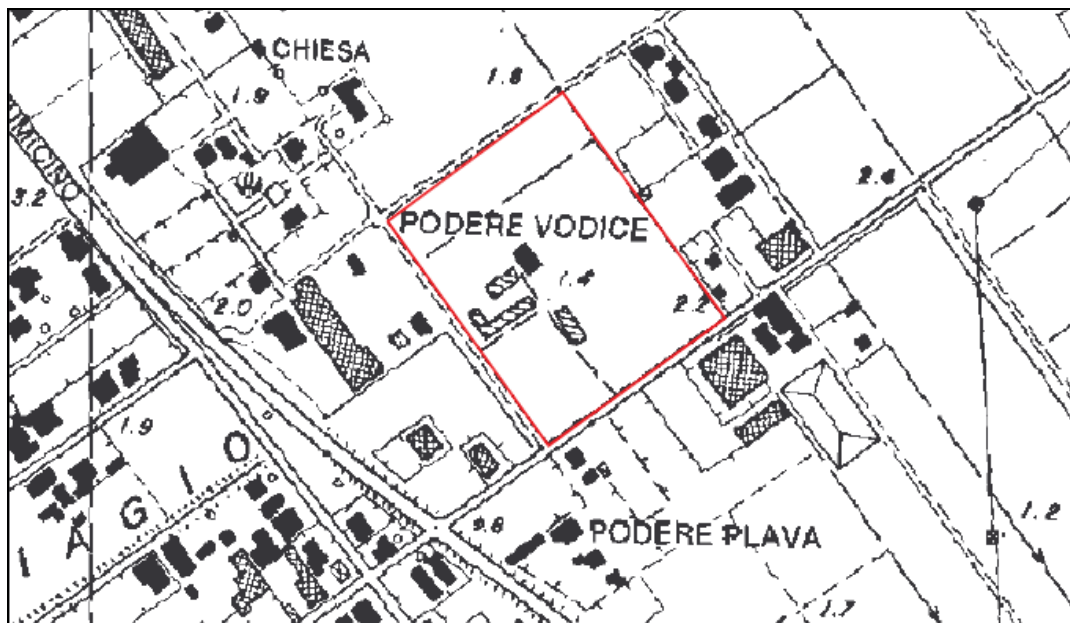

Figura A12/n. 10 – Fiumicino (Area ex stabilimento Yomo)Rif. CTR 373070 (scala 1:5000)

Scheda 12.A – AREE DISMESSE (> 5 ha) – Descrizione		Rif. CTR 388080 389050		
comune	Colleferro	località		
denominazione	Ex BPD –SECOSVIM			
dimensioni	19.00 ha	Unico impianto		
		Complesso edilizio	SI	
Tipologia del sito	Impianto Industriale e di trasformazione	SI		
	Impianto di produzione e trasformazione di prodotti agricoli			
	Altra tipologia di impianto	trasporto		
		religioso		
		militare		
altra infrastruttura		Attività estrattiva		
Utilizzo attuale				
Età dismissione		Motivo dismissione	Insedimento di attività produttive-artigiane-industriali per le quali è venuta meno la funzione	
Presenza di edifici di buon valore storico-architettonico	NO	Complesso di edifici di buon valore storico-architettonico	NO	
Inserito in area di pregio architettonico	NO	Inserito in area di pregio ambientale	SI	
Destinazioni d'uso (dallo strumento urbanistico in vigore)	PIANO VIGENTE PUCG: VARIANTE “AREA INDUSTRIALE SLOI” - Attuazione del progetto di riconversione dell’area ex SECOSVIM			
Proprietà	privato	Unico proprietario Più proprietari	FINMECCANICA – CARLINE (EX FIAT)	
Ipotesi di recupero dell’area	privato	servizi residenziale misto	Sistema logistico ed imprese industriali e artigiane	

Scheda A12/ n.12 – Sistema aree dismesse (Colleferro – ex BPD - SECOSVIM)

COMUNE DI COLLEFFERRO

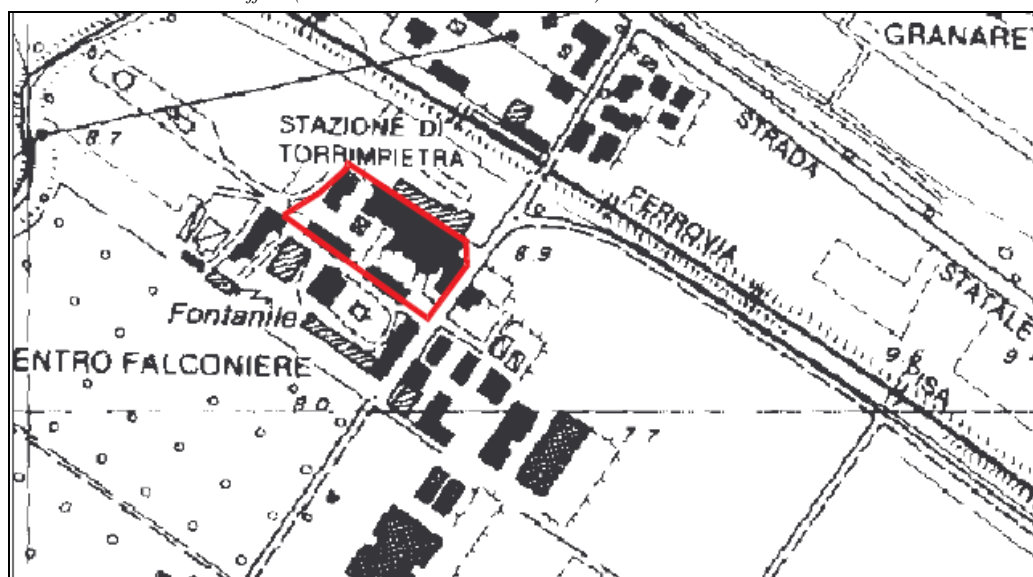
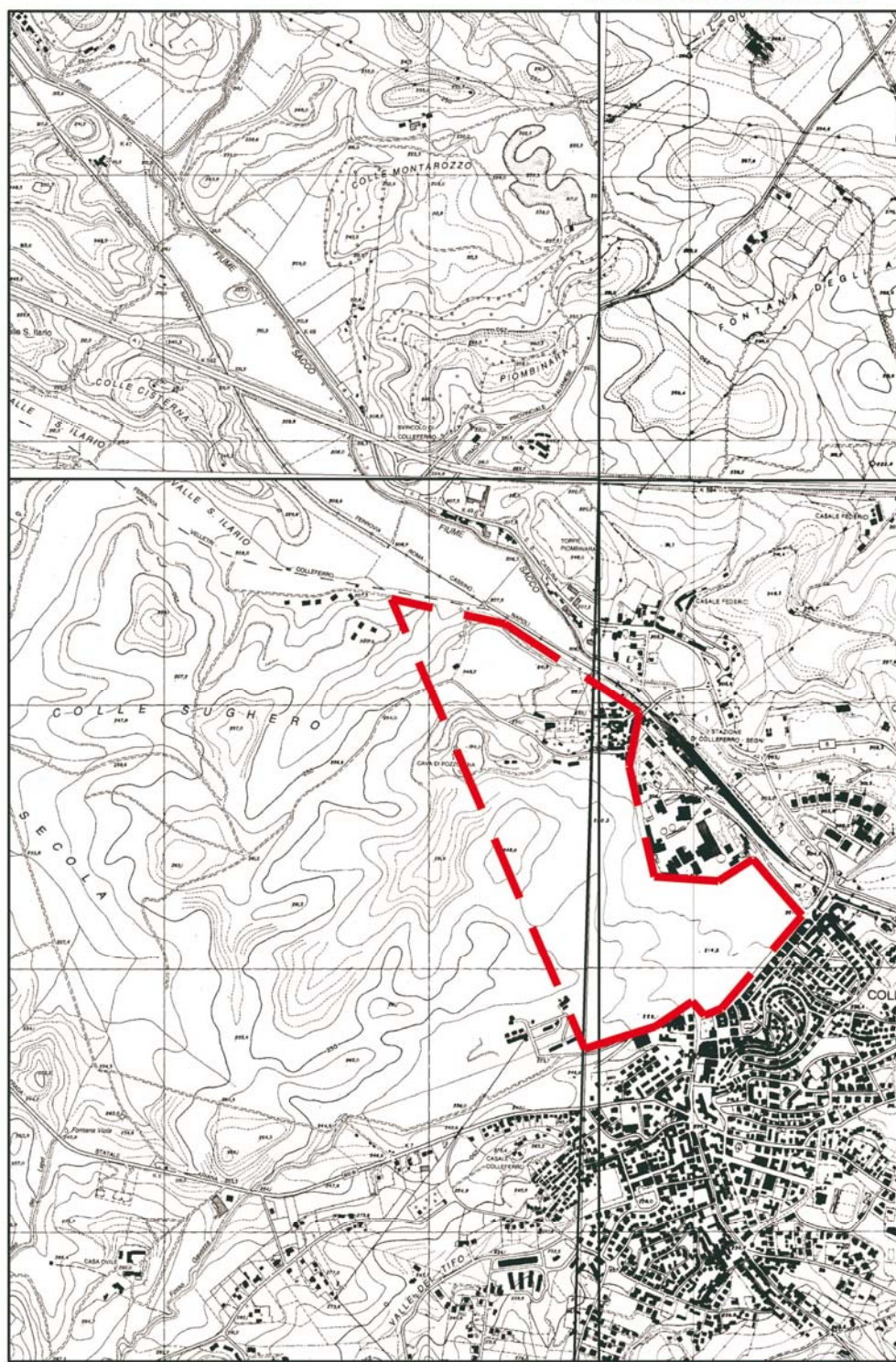

Rif. CTR 388080 - 389050  
scala 1:10.000

Figura A12/n. 11 – Colleferro (Area ex BPD - SECOSVIM)Rif. CTR 373070 (scala 1:5000)

Scheda 13.B – SISTEMA DELLE AREE DIFFUSE (< 5 ha)			Rif CTR 366130	
comune	Guidonia Montecelio	località	piazza del Mercato	
denominazione	Ex Ricoveri			
dimensioni	2 ha	Unico impianto		
		Complesso edilizio	SI	
Tipologia del sito	Impianto Industriale e di trasformazione			
	Impianto di produzione e trasformazione di prodotti agricoli			
	Altra tipologia di impianto	trasporto		
		religioso		
militare				
	altra infrastruttura		Servizi	
Utilizzo attuale	area di mercato cittadino			
Età dismissione		Motivo dismissione	venuta meno la funzione	
Presenza di edifici di buon valore storico-architettonico	NO	Complesso di edifici di buon valore storico-architettonico	NO	
Inserito in area di pregio architettonico	NO	Inserito in area di pregio ambientale	NO	
Destinazioni d'uso (dallo strumento urbanistico in vigore)	ZONA F4: SERVIZI PUBBLICI			
proprietà	pubblico	Unico ente Più enti	PATRIMONIO DISPONIBILE DELLO STATO	

Scheda A12/ n.13 – Sistema delle aree diffuse (Guidonia Montecelio – ex ricoveri)



Figura A12/ n. 12 – Guidonia Montecelio (Area ex ricoveri)Rif. CTR 366130 (scala 1:5000)

Scheda 14.B – SISTEMA DELLE AREE DIFFUSE (< 5 ha)			Rif CTR 375010	
comune	Guidonia Montecelio	località	Centro Urbano	
denominazione	EX OFFICINE PEGHETTI			
dimensioni	1,50 ha	Unico impianto	SI	
		Complesso edilizio		
Tipologia del sito	Impianto Industriale e di trasformazione			
	Impianto di produzione e trasformazione di prodotti agricoli			
	Altra tipologia di impianto	trasporto		
		religioso		
		militare		
altra infrastruttura			Si	
Utilizzo attuale	Attualmente ospita uffici comunali e autoparco			
Età dismissione		Motivo dismissione	E' venuta meno la funzione	
Presenza di edifici di buon valore storico-architettonico	NO	Complesso di edifici di buon valore storico-architettonico	NO	
Inserito in area di pregio architettonico	NO	Inserito in area di pregio ambientale	NO	
Destinazioni d'uso (dallo strumento urbanistico in vigore)	ZONA D2: INDUSTRIALE			
proprietà	pubblico	Unico ente Più enti	PATRIMONIO DISPONIBILE DELLO STATO	

Scheda A12/n.14 – Sistema della aree diffuse (Guidonia Montecelio – ex officine Peghetti)



Figura A12/n.13 – Guidonia Montecelio (Area ex officine Peghetti) Rif. CTR 375010 (scala 1:5000)

Scheda 15.B – SISTEMA DELLE AREE DIFFUSE (< 5 ha)			Rif CTR 374080
comune	Guidonia Montecelio	località	
denominazione	CAPANNONI EX “GIANNINI”		
dimensioni	1 ha	Unico impianto	SI
		Complesso edilizio	
Tipologia del sito	Impianto Industriale e di trasformazione		
	Impianto di produzione e trasformazione di prodotti agricoli		
	Altra tipologia di impianto	trasporto	
		religioso	
militare			
	altra infrastruttura	SI	
Utilizzo attuale	Non utilizzato		
Età dismissione		Motivo dismissione	E' venuta meno la funzione
Presenza di edifici di buon valore storico-architettonico	NO	Complesso di edifici di buon valore storico-architettonico	NO
Inserito in area di pregio architettonico	NO	Inserito in area di pregio ambientale	NO
Destinazioni d'uso (dallo strumento urbanistico in vigore)	ZONA D2: INDUSTRIALE		
proprietà	pubblico	Unico ente Più enti	Comune di Guidonia

Scheda A12/n.15 – Sistema delle aree diffuse (Guidonia Montecelio – capannoni ex Gianni)

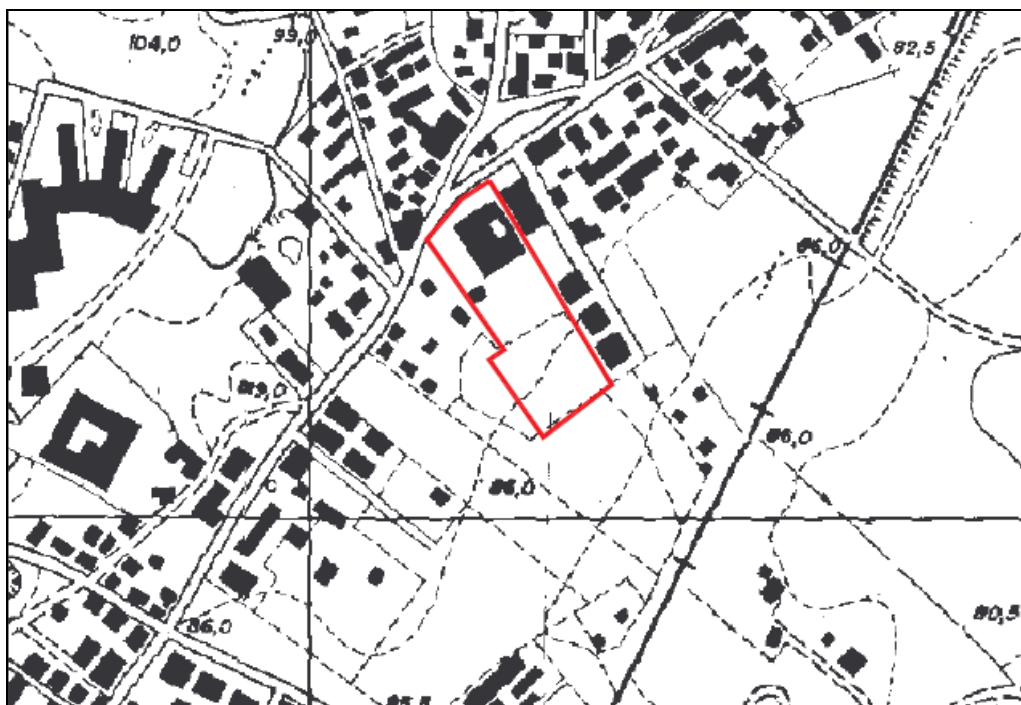

Figura A12/n. 14 – Guidonia Montecelio (Area capannoni ex Gianni) Rif. CTR 3374080 (scala 1:5000)



Scheda 16.B – SISTEMA DELLE AREE DIFFUSE (< 5 ha)		Rif CTR 374040 365160		
comune	Fonte Nuova (ex Tor Lupara)	località		
denominazione	CHIESA PARROCCHIALE MARIA REGINA			
dimensioni		Unico impianto		
		<b>Complesso edilizio</b>	<b>SI</b> <b>Mc 25.000 circa</b>	
Tipologia del sito	Impianto Industriale e di trasformazione			
	Impianto di produzione e trasformazione di prodotti agricoli			
	<b>Altra tipologia di impianto</b>	trasporto		
		<b>religioso</b>	<b>Chiesa e convento</b>	
militare				
	altra infrastruttura			
Utilizzo attuale	Centro parrocchiale non utilizzabile			
Età dismissione		Motivo dismissione	Incendio	
Presenza di infrastrutture e sistemi di trasporto	gomma	<b>Buono - Discreto - Mediocre</b>		
	ferro	<b>Buono - Discreto - Mediocre</b>		
	altro	<b>Buono - Discreto - Mediocre</b>	Tipologia	
Presenza di edifici di buon valore storico-architettonico	NO	Complesso di edifici di buon valore storico-architettonico	NO	
Inserito in area di pregio architettonico	NO	<b>Inserito in area di pregio ambientale</b>	<b>SI</b>	
Destinazioni d'uso (dallo strumento urbanistico in vigore)	<b>ZONA verde attrezzato</b>			
proprietà	<b>privato</b>	<b>Unico proprietario</b> Più proprietari	Ordine di S. Agostino	

Scheda A 12/n.16 – Sistema delle aree diffuse (Fonte Nuova – chiesa parrocchiale Maria Regina)

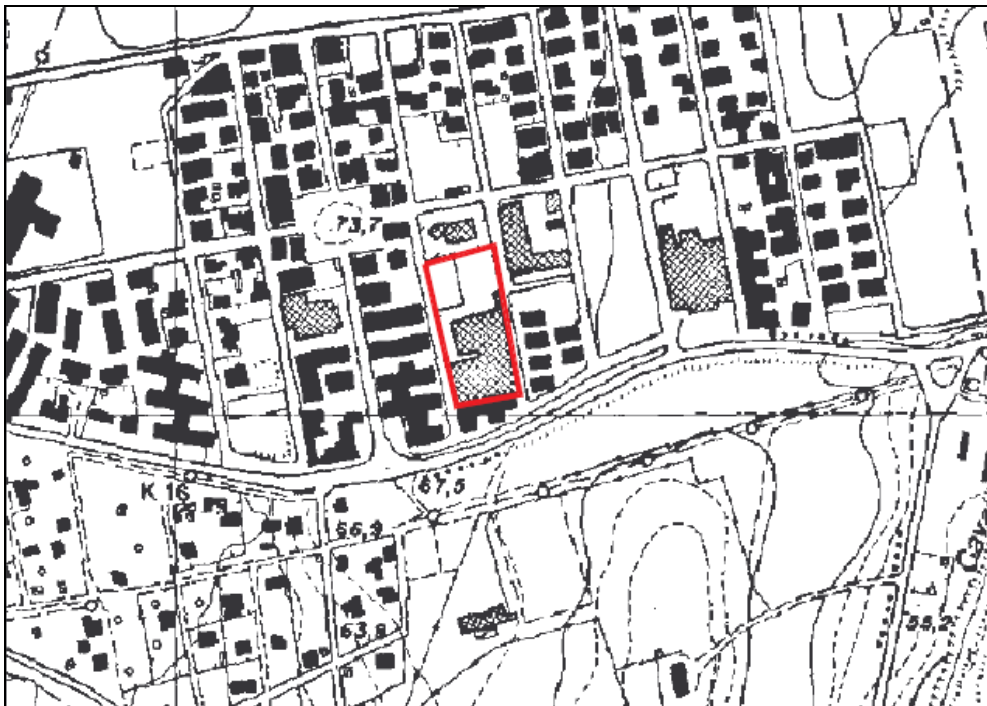
Scheda 17.A – AREE DISMESSE (> 5 ha) – Descrizione		Rif CTR 374040 365160	
comune	Fonte Nuova (ex Tor Lupara)	località	Madonna delle Rose
denominazione	Ex Ospedale		
dimensioni	10.90 ha	Unico impianto	
		Complesso edilizio	29.687 mc
Tipologia del sito	Impianto Industriale e di trasformazione		
	Impianto di produzione e trasformazione di prodotti agricoli		
	Altra tipologia di impianto	trasporto	
		religioso	
	altra infrastruttura	Ex Ospedale di proprietà dell'Università di Roma "la Sapienza"	
Utilizzo attuale	Non utilizzato		
Età dismissione	Mai entrato in funzione		
Presenza di edifici di buon valore storico-architettonico	NO	Complesso di edifici di buon valore storico-architettonico	NO
Inserito in area di pregio architettonico	NO	Inserito in area di pregio ambientale	L'Impianto è inserito in un'area significato da un sistema di parchi regionali e d'interesse locale
Destinazioni d'uso (dallo strumento urbanistico in vigore)	ZONA SERVIZI		
proprietà	pubblico	Unico ente Più enti	Università di Roma "la Sapienza"

Scheda A12/n.17 – Sistema aree dismesse (Fonte Nuova – ex ospedale)



Figura A12/n. 15 – Fonte Nuova (Area ex ospedale) Rif. CTR 374040 - 365160 (scala 1:5000)

Scheda 18.B – SISTEMA DELLE AREE DIFFUSE (< 5 ha)		Rif CTR 366060		
comune	Moricone	località		
denominazione	Ex Industria Siderurgica			
dimensioni	3.50 ha	Unico impianto		
		Complesso edilizio	SI	
Tipologia del sito	Impianto Industriale e di trasformazione	SI		
	Impianto di produzione e trasformazione di prodotti agricoli			
	Altra tipologia di impianto	trasporto		
		religioso		
militare				
altra infrastruttura				
Utilizzo attuale	Deposito attrezzi			
Età dismissione		Motivo dismissione	E' venuta meno la funzione	
Presenza di infrastrutture e sistemi di trasporto	gomma Buono - Discreto - Mediocre			
	ferro Buono - Discreto - Mediocre			
	altro Buono - Discreto - Mediocre	Tipologia		
Presenza di edifici di buon valore storico-architettonico	NO	Complesso di edifici di buon valore storico-architettonico	NO	
Inserito in area di pregio architettonico	NO	Inserito in area di pregio ambientale	NO	
Destinazioni d'uso (dallo strumento urbanistico in vigore)	PRG VIGENTE: ZONA AGRICOLA PRG ADOTTATO: ZONA PER INSEDIAMENTI PRODUTTIVI			
proprietà	privato	Unico proprietario Più proprietari		

Scheda A12/n.18 – Sistema della aree diffuse (Moricone – ex industria siderurgica)

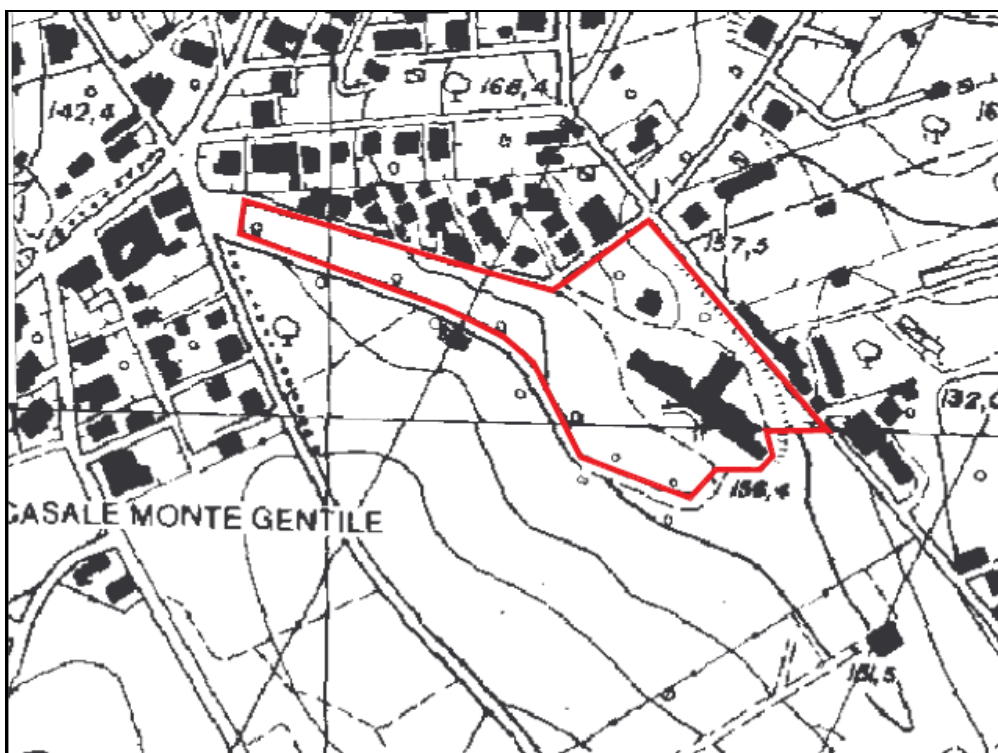

Figura A 12/ n. 16 – Moricone (Area ex industria siderurgica) Rif. CTR 366060 (scala 1:5000)

Scheda 19.C – RIEPILOGO DEGLI INTERVENTI DI RECUPERO ATTUALMENTE IN ESSERE E/O IN FIERI			Rif. CTR 365120	
comune	Monterotondo			
area	progetto	superficie	strumento urbanistico	
Ex SCAC	Intervento di recupero e riqualificazione urbana con la finalità di integrare gli insediamenti urbani e la ricucitura di quartieri adiacenti l'ex insediamento industriale			
ROMANA CALCESTRUZZI	Intervento di recupero e riqualificazione urbana ed ambientale	9.915 mq		
Ex Fornace Mariani	Intervento di recupero e riqualificazione urbana e riconversione funzionale di aree e fabbricati	90.000 mq		
Ex GeoSonda	Intervento di recupero e riqualificazione urbana con riconversione funzionale dell'area a sostegno e nuova localizzazione di funzioni ricettive universitarie			
Ex Fornace Briziarelli Marsciano	Intervento di recupero e riqualificazione urbana e riconversione funzionale di aree e fabbricati			
Ex Fornace D'Agostino	Intervento di recupero e riqualificazione urbana e riconversione funzionale di aree e fabbricati			
<b>SCHEDA 19.C1 - TIPOLOGIA DELL'INTERVENTO</b>				
Nome	Tipo d'intervento	Funzioni insediate: trasferimento (T) ampliamento (A) nuova localizzazione (N)	Dimensioni intervento (mc)	Strumenti utilizzati
Ex SCAC	Commerciale, terziario, alberghiero, residenziale, pubblico	N	134.176	Programma integrato
ROMANA CALCESTRUZZI	Commerciale: 20%Terziario: 40% residenziale: 40% servizi pubblici: 3.378 mc	N	14.277 + 3.378:17.655	Programma integrato
Ex Fornace Mariani	Commerciale, terziario, residenziale, pubblico	N	142.216	Programma integrato
Ex GeoSonda	Terziario, ricettivo , pubblico di supporto ad una utenza studentesca universitaria	N	141.674	Programma integrato
Ex Fornace Briziarelli Marsciano	Residenziale	N	60.000	Programma integrato
Ex fornace D'Agostino	Commerciale, terziario, residenziale, pubblico	N	221.571	Programma integrato
<b>RIEPILOGO DEI SOGGETTI COINVOLTI NEGLI INTERVENTI DI RECUPERO</b>				
Nome	Soggetti Promotori	Costi	Fonti di finanziamento previste	
Ex SCAC	Condotte Imm.re			
ROMANA CALCESTRUZZI	ROMANA CALCESTRUZZI			
Ex Fornace Mariani	Stabilimento Laterizi Monterotondo Scalo srl			
Ex GeoSonda	ECAL srl & Vallagati srl			
Ex Fornace Briziarelli Marsciano	F.B.M. SpA			
Ex fornace D'Agostino	S.L.I.P. Srl			

Scheda A12/ n.19 – Riepilogo interventi di recupero (Monterotondo)

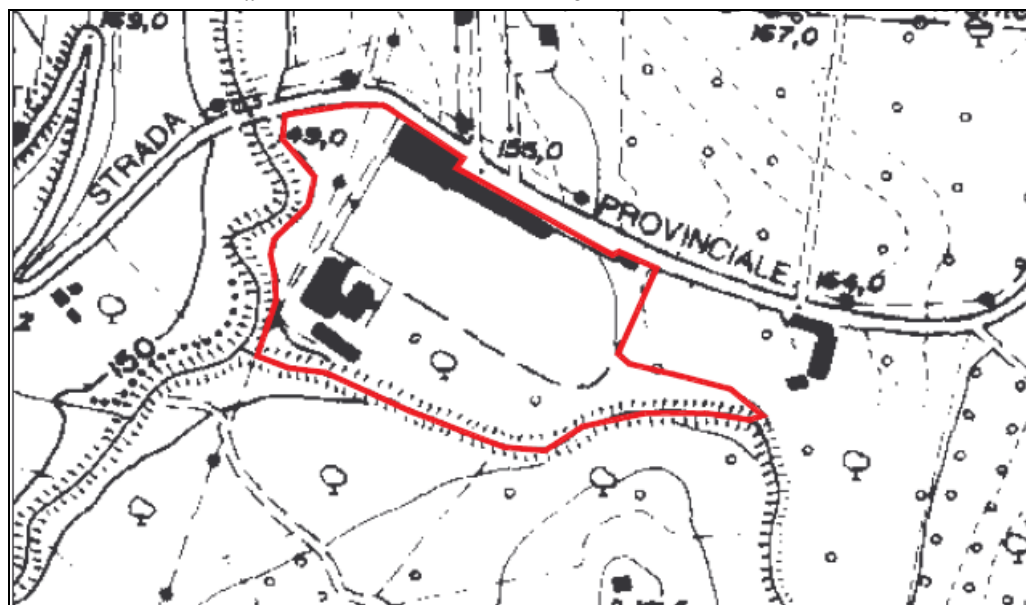

Figura A12/n. 17 – Monterotondo (Area interventi di recupero) Rif. CTR 365120 (scala 1:5000)

Scheda 20.D – RIEPILOGO DELLE AREE NON CENSITE					
Comune	Nome	Destinazione originale dell'area	Funzioni dismesse: trasferimento (T) riconversione (R) nuova localizzazione (N) cessazione totale C	Dimensioni	Natura
<b>20.D1 - CIVITAVECCHIA</b>					
	Proprietà FFSS	Strutture e sedime ferroviari	C		Servizi
	Proprietà Ministero della Difesa	Caserme, campi da esercitazione	Aree di pregio sotto utilizzate		Servizi
<b>20.D2 - NETTUNO</b>					
	Proprietà Ministero della Difesa	Caserme, poligono, campi da esercitazione	Aree di pregio sotto utilizzate		Servizi
<b>20.D3 - ANZIO</b>					
	Proprietà Ministero della Difesa	Caserme, ospedale	Aree di pregio sotto utilizzate		Servizi
<b>20.D4 - LANUVIO</b>					
	Azienda agricola "Solonio"	Azienda agricola	R	1.150 ha	Agricola (Prop. Ass. Gen.)
	Azienda agricola "Vivai del Sud"	Azienda agricola	R	450 ha	Agricola
<b>20.D5 - POMEZIA</b>					
	Aree comprese nei comuni di Pomezia/Roma/Ardea	Industriale	T – R – N – C	ha	Industriale
	loc.tà Pratica di Mare	Azienda agricola	Attività a forte sofferenza economica con presenza di insediamenti archeologici di valore		Agricola
Si definiscono le aree industriali dismesse del comune di Pomezia, come comprese nei tre comuni, stante il fatto che, le aree industriali di località S. Palomba (sottoposte tutte ai regolamenti ed alle NTA del PRT approvato dal Consorzio ASI Roma-Latina), effettivamente ricadono nei tre territori comunali ma sono trattati come unicum territoriale di Pomezia.					
<b>20.D6 - GALLICANO</b>					
	Proprietà Regione Campania	Riserva naturale del Passerano	Aree di pregio ambientale sotto utilizzate		Agricola
<b>20.D7 - ALBANO (area lago)</b>					
	Enti religiosi Curia di Albano	Seminario vescovile	Aree di pregio sotto utilizzate		Servizi
<b>20.D8 - BRACCIANO (area lago)</b>					
	Proprietà Ministero della Difesa	Caserme, campi da esercitazione	Aree di pregio sotto utilizzate		Servizi
<b>20.D9 - TIVOLI</b>					
	Aree industriali varie	Produttive	Aree di pregio sotto utilizzate		Industriale
			T – R – N – C		
<b>20.D10 - GUIDONIA MONTECELIO</b>					
	Proprietà Ministero dell'Aeronautica	Caserme, campi da esercitazione	Aree di pregio sotto utilizzate		Servizi
<b>20.D11 - MONTELIBRETTI</b>					
	Cartiera	Produttiva	Aree di pregio sotto utilizzate	1,5 ha	Industriale
<b>20.D12 - MONTEROTONDO</b>					
	Aree comprese nei comuni di Monterotondo e Capena	Edifici ed impianti industriali disemssi	T – R – N – C		Industriale
	Proprietà Ministero della Agricoltura	Istituto sperimentale Zootecnico	Aree di pregio ambientale sotto utilizzate	1000 ha	Agricoltura e ricerca
Si definiscono le aree industriali dismesse come comprese nei due comuni, stante il fatto che, le aree industriali giacenti sulla strada di collegamento tra Tiberina e Salaria, appaiono come un unicum territoriale senza soluzione di continuità.					

Scheda A12/n.20 – Riepilogo aree non censite

**Allegato 12/n.2**

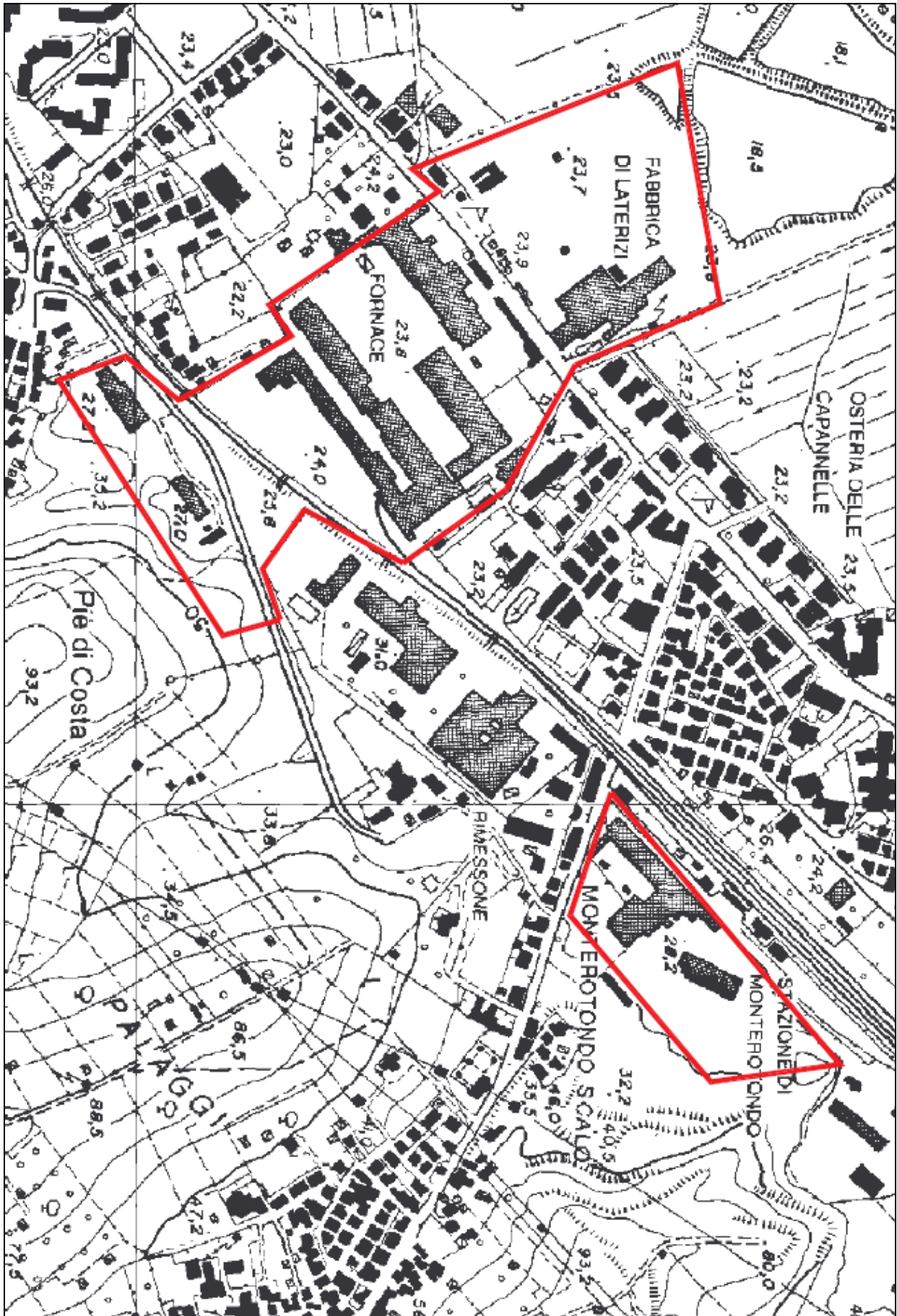
**Elenco istituti scolastici provinciali**

Municipio	Distretto	Tipo di scuola	Nome	Cognome	Note	Indirizzo	Cap	Città
XI	19°	I.P.S.S.A.R.	I	ALBERGHIERO		VIA DI TOR CARBONE 53	00178	ROMA
XII	20°	I.P.S.S.A.R.	I	ALBERGHIERO	SUCC.	VIA ARGOLI 45	00143	ROMA
XII	20°	I.P.S.S.A.R.	I	ALBERGHIERO	SUCC.	P.ZZA E. MORANTE	00143	ROMA
XI	19°	I.P.S.S.A.R.	I	ALBERGHIERO	SUCC.	VIA DI TOR CARBONE 218	00178	ROMA
I	9°	L.C.	PILO	ALBERTELLI		VIA DANIELE MANIN 72	00185	ROMA
I	9°	L.C.	PILO	ALBERTELLI	SUCC.	VIA DELL'OLMATA 6	00185	ROMA
XII	20°	I.T.C.G.	LEON BATTISTA	ALBERTI		VIALE CIVILTA' DEL LAVORO 4	00144	ROMA
V	13°	I.P.S.S.S.	SIBILLA	ALERAMO		VIA CANNIZZARO 16	00156	ROMA
V	13°	I.P.S.S.S.	SIBILLA	ALERAMO	Sede Ass.	VIA CASAL BRUCIATO 17	00159	ROMA
V	13°	I.P.S.S.S.	SIBILLA	ALERAMO	SUCC.	VIA CAPELLINI 11	00158	ROMA
XVII	25°	L.C.	DANTE	ALIGHIERI		VIA E.Q. VISCONTI 13	00193	ROMA
XI	19°	I.T.C.	ILARIA	ALPI		VIA C.T. ODESCALCHI 75	00147	ROMA
VIII	16°	L.S.	EDOARDO	AMALDI		VIA PARASACCHI 21	00133	ROMA
VIII	16°	L.S.	EDOARDO	AMALDI	SUCC.	VIA Oscar Arnulfo Romeo, 80	00010	ROMA
	40°	I.T.C.G.	MICHELE	AMARI		VIA ROMANA 11	00043	CIAMPINO
XIII	21°	L.C.		ANCO MARZIO		VIA CAPO PALINURO 72	00122	ROMA
XIII	21°	L.C.		ANCO MARZIO	SUCC.	VIA DELLE RANDE 22	00122	ROMA
XIII	21°	L.C.		ANCO MARZIO	SUCC.	VIA DELLE SIRENE 79	00121	ROMA

Allegati capitolo 12

XV	23°	I.T.A.S.	COLOMBA	ANTONIETTI		VIA DEI PAPARESCHI 30/A	00146	ROMA
XV	23°	I.T.A.S.	COLOMBA	ANTONIETTI	SUCC.	VIA DELLE VIGNE 209	00148	ROMA
	43°	I.P.S.S.A.R.	MARCO GAVIO	APICIO	III ALBERGHIERO	VIA GRAMSCI 110	00042	ANZIO
	43°	I.P.S.S.A.R.	MARCO GAVIO	APICIO	III° ALBERGHIERO SEDE STACC.	VIA DELLE BOUGANVILLAE	00040	ANZIO
	43°	I.P.S.S.A.R.	MARCO GAVIO	APICIO	III° ALBERGHIERO SUCC.	VIA DEL TEATRO ROMANO 1	00042	ANZIO
IV	12°	L.S.		ARCHIMEDE		VIA VAGLIA 10	00139	ROMA
IV	12°	L.C.		ARISTOFANE		VIA MONTE RESEGONE 3	00139	ROMA
IV	12°	L.C.		ARISTOFANE	SUCC.	VIA MONTE MASSICO 88	00139	ROMA
XII	20°	L.S.		ARISTOTELE		VIA DEI SOMMOZZATORI 50	00143	ROMA
XII	20°	L.S.		ARISTOTELE	SUCC.	VIA COMISSO 25	00144	ROMA
XI	19°	I.T.I.S.		ARMELLINI		L.GO PLACIDO RICCARDI 13	00146	ROMA
X	18°	I.P.S.S.A.R.	PELLEGRINO	ARTUSI	II° ALBERGHIERO	VIA PIZZO DI CALABRIA 5	00178	ROMA
X	18°	I.P.S.S.A.R.	PELLEGRINO	ARTUSI	SUCC.	VIA MONTESCAGLIOSO s.n.c.	00178	ROMA
X	18°	I.P.S.S.A.R.	PELLEGRINO	ARTUSI	SUCC.	VIA S. TARCISIO 66	00178	ROMA
VII	15°	I.P.S.S.A.R.	PELLEGRINO	ARTUSI	SUCC.	VIA SESTIO MENAS 57	00175	ROMA
IX	17°	L.C.		AUGUSTO		VIA GELA 14	00182	ROMA
II	10°	L.S.	AMEDEO	AVOGADRO		VIA BRENTA 26	00198	ROMA
II	10°	L.S.	AMEDEO	AVOGADRO	SUCC.	VIA CIRENAICA, 7	00199	ROMA
	29°	I.T.C.G.	GUIDO	BACCELLI		VIA LEOPOLI, 16	00053	CIVITAVECCHIA
XVIII	26°	I.T.C.	VITTORIO	BACHELET		VIA DI NAZARETH 150	00166	ROMA
	22°	I.T.C.	PAOLO	BAFFI		VIA BEZZI 51/53	00054	FIUMICINO
	22°	I.T.C.	PAOLO	BAFFI	SUCC.	V.le DI PORTO 205	00050	FIUMICINO



Allegati capitolo 12

	22°	IPSCT	PAOLO	BAFFI	SUCC.	VIA GIORGIO GIORGIS 125	00054	FIUMICINO
	39°	I.T.C.	CESARE	BATTISTI		VIA DEI LAURI 1	00049	VELLETRI
	39°	I.P.S.C.T.	CESARE	BATTISTI	Sede Ass.	VIA SALVO D'ACQUISTO 61	00049	VELLETRI
XX	28°	I.T.I.S.	GIAN LORENZO	BERNINI		VIA DEI ROBILANT 2	00194	ROMA
XX	28°	I.T.I.S.	GIAN LORENZO	BERNINI	SUCC.	VIA DEI ROBILANT 7	00194	ROMA
VII	15°	I.T.S. per il Turismo	LIVIA	BOTTARDI		VIA FILIBERTO PETITI 97	00155	ROMA
	35°	L.C.	GIOVANNANGELO	BRASCHI		VIALE DELLA REPUBBLICA 30	00028	SUBIACO
	35°	L.S.	GIOVANNANGELO	BRASCHI	SUCC.	VIA VILLA SCARPELLINI 1	00028	SUBIACO
IV	12°	I.M	GIORDANO	BRUNO		VIA DELLA BUFALOTTA 594	00139	ROMA
IV	12°	I.M	GIORDANO	BRUNO	SUCC.	VIA PAOLO MONELLI , 5	00139	ROMA
IV	12°	I.M	GIORDANO	BRUNO	SUCC.	VIA DELLE VIGNE NUOVE,262	00139	ROMA
	37°	I.T.C.G.	MICHELANGELO	BUONARROTI		VIA ANGELO CELLI 1	00044	FRASCATI
	37°	I.T.C.G.	MICHELANGELO	BUONARROTI	SUCC.	VIA MONDRAGONE	00040	MONTEPORZIO
XVII	25°	I.M	GELASIO	CAETANI		V.le MAZZINI 36	00195	ROMA
XVI	24°	I.T.C.G.	FEDERICO	CAFFE'		VIA DI VILLA PAMPILI 86	00152	ROMA
XVI	24°	I.T.C.G.	FEDERICO	CAFFE'	SUCC.	VIA FONTEIANA 111	00152	ROMA
XX	28°	I.T.C.	PIETRO	CALAMANDREI		VIA C. EMERY 97	00188	ROMA
	29°	I.P.S.I.A.	LUIGI	CALAMATTA		VIA A. DA SANGALLO 3	00053	CIVITAVECCHIA
	38°	I.T.I.S.	STANISLAO	CANNIZZARO		VIA CONSOLARE LATINA 263	00034	COLLEFERRO
XII	20°	L.S.	STANISLAO	CANNIZZARO		VIA DELLA CIVILTA' DEL LAVORO, 2d	00144	ROMA
XII	20°	L.S.	STANISLAO	CANNIZZARO	SUCC.	VIALE DELL' OCEANO INDIANO, 31	00144	ROMA
	43°	L.C.	CHRIS	CAPPELL COLLEGE		VIA ANTIVM, 5/7	00042	ANZIO

Allegati capitolo 12

	43°	L.C.	CHRIS	CAPPELL COLLEGE	SUCC.	VIALE XXI APRILE	00042	ANZIO
XVII	25°	L.A.	ALESSANDRO	CARAVILLANI	4° LICEO ARTISTICO	P.zza del RISORGIMENTO 46/b	00192	ROMA
	35°	L.S.	RENATO	CARTESIO		V. S. MARTINO ANNUNZIATA 21	00035	OLEVANO ROMANO
	36°	I.T.I.S.	RENATO	CARTESIO	Sede Ass.	VIA PIETRO NENNI 48	00030	GENAZZANO
I	9°	I.P.S.I.A.	CARLO	CATTANEO		LG. TEVERE TESTACCIO 32	00153	ROMA
XI	19°	I.P.S.I.A.	CARLO	CATTANEO	SUCC.	VIA A. PISANO 9	00142	ROMA
I	9°	I.P.S.I.A.	CARLO	CATTANEO	SUCC.	CORSO V. EMANUELE,217	00186	ROMA
XV	23°	I.P.S.I.A.	CARLO	CATTANEO	SEDE STACC.	LARGO CITTA' DEI RAGAZZI 1	00163	ROMA
	32°	L.C.	GAIO VALERIO	CATULLO		VIA FRATELLI BANDIERA 23	00015	MONTEROTONDO
	32°	L.C.	GAIO VALERIO	CATULLO	SUCC.	VIA MONTI SABINI, 223	00015	MONTEROTONDO
I	9°	L.S.	CAMILLO	CAVOUR		VIA DELLE CARINE 1	00184	ROMA
XVI	24°	I.T.C.G.	ALBERTO	CECCHERELLI		VIA DI BRAVETTA, 383	00164	ROMA
II	10°	L.C.	GIULIO	CESARE		CORSO TRIESTE 48	00198	ROMA
	37°	L.C.	MARCO TULLIO	CICERONE		VIA FONTANA VECCHIA 2	00044	FRASCATI
	37°	L.C.	MARCO TULLIO	CICERONE	SUCC.	VIA CONSALVI 3	00040	MONTEPORZIO
I	9°	I.T.S.T.	CRISTOFORO	COLOMBO		VIA PANISPERNA, 255	00184	ROMA
IV	12°	I.T.S.T.		COLOMBO	SUCC.	VIA DELLE VIGNE NUOVE 413	00139	ROMA
XI	19°	I.T.S.Nautico	MARCANTONIO	COLONNA		VIA SALVATORE PINCHERLE 201	00146	ROMA
I	9°	I.M	VITTORIA	COLONNA		VIA ARCO DEL MONTE 99	00186	ROMA
I	9°	I.P.S.S.S.	VITTORIA	COLONNA	Sede Ass.	VIA DEI GENOVESI 30/c	00153	ROMA
	43°	I.P.S.C.T.		COLONNA GATTI		VIA FILIBECK 2	00042	ANZIO
	43°	I.P.S.C.T.		COLONNA GATTI	Sede Ass.	VIA ORSENIGO 1	00048	NETTUNO

Allegati capitolo 12

	43°	I.P.S.C.T.		COLONNA GATTI	SUCC.	VIA O. FRATINI	00042	ANZIO
IX	17°	I.P.S.C.T.	TERESA	CONFALONIERI		VIA B. M. DE MATTIAS 5	00183	ROMA
XI	19°	I.P.S.C.T.	TERESA	CONFALONIERI	SUCC.	VIA A. SEVERO 212	00145	ROMA
I	9°	I.P.S.C.T.	TERESA	CONFALONIERI	SUCC.	V.le MANZONI 47	00185	ROMA
XVII	25°	L.S.		CONVITTO NAZIONALE VITTORIO EMANUELE II		PIAZZA MONTE GRAPPA 5	00195	ROMA
XVII	25°	L.C.		CONVITTO NAZIONALE VITTORIO EMANUELE II	L.C.	PIAZZA MONTE GRAPPA 5	00195	ROMA
VI	14°	L.C.	BENEDETTO	DA NORCIA		VIA SARACINESCO 18	00171	ROMA
VI	14°	L.C.	BENEDETTO	DA NORCIA	SUCC.	VIA ANAGNI 24	00171	ROMA
X	18°	I.T.C.G.	GIOVANNI	DA VERRAZANO		VIA CONTARDO FERRINI 83	00173	ROMA
I	9°	I.T.C.	LEONARDO	DA VINCI		VIA CAVOUR 258	00184	ROMA
I	9°	I.P.S.C.T.	LEONARDO	DA VINCI		VIA CAVOUR 258	00184	ROMA
	22°	L.S.	LEONARDO	DA VINCI		VIA DI MACCARESE 30	00057	FIUMICINO
	22°	I.T.A.	LEONARDO	DA VINCI	Sede Ass.	VIALE MARIA 561	00057	FIUMICINO
IX	17°	I.P.S.I.A.	DUCA	D'AOSTA		VIA TARANTO 59	00182	ROMA
IX	17°	I.P.S.I.A.	DUCA	D'AOSTA	SUCC.	VIA MACEDONIA 120	00179	ROMA
VII	15°	L.S.	FRANCESCO	D'ASSISI		V. DELLA PRIMAVERA 207	00172	ROMA
VII	15°	L.S.	FRANCESCO	D'ASSISI	SUCC.	VIA CASTORE DURANTE 11	00171	ROMA
I	9°	I.P.S.I.A.	EDMONDO	DE AMICIS		VIA GALVANI, 6	00153	ROMA
XIX	27°	I.P.S.I.A.	EDMONDO	DE AMICIS	SUCC.	VIA CARDINAL CAPRANICA ,78	00168	ROMA
X	18°	L.A.	GIORGIO	DE CHIRICO	V° LICEO ARTISTICO	VIA CONTARDO FERRINI 61	00173	ROMA
IX	17°	L.A.	GIORGIO	DE CHIRICO	SUCC.	VIA CERVETERI 53	00183	ROMA

Allegati capitolo 12

IX	17°	L.A.	GIORGIO	DE CHIRICO	SUCC.	L.go PANNONIA 37	00183	ROMA
XI	19°	I.T. AER.	FRANCESCO	DE PINEDO		VIA F. MORANDINI 30	00142	ROMA
XX	28°	L.C.	GAETANO	DE SANCTIS		VIA CASSIA 931	00189	ROMA
XX	28°	L.C.	GAETANO	DE SANCTIS	SUCC.	VIA G. GALLINA 38	00123	ROMA
XX	28°	L.C.	GAETANO	DE SANCTIS	SUCC.	VIA MALVANO 20	00194	ROMA
XX	28°	L.C.	GAETANO	DE SANCTIS	SUCC.	VIA SERRA 91	00191	ROMA
I	9°	I.T.C.G.	DUCA	DEGLI ABRUZZI		VIA PALESTRO 38	00185	ROMA
	34°	I.M	ISABELLA	D'ESTE		LARGO G. BAJA 8	00019	TIVOLI
	34°	I.M	ISABELLA	D'ESTE	SUCC.	VIA COLSERENO	00019	TIVOLI
	34°	I.M	ISABELLA	D'ESTE	SUCC.	VIALE MAZZINI	00019	TIVOLI
IX	17°	I.M	MARGHERITA	DI SAVOIA		VIA CERVETERI 55	00183	ROMA
	34°	L.C.	AMEDEO	DI SAVOIA		VIA TIBURTO 44	00019	TIVOLI
	34°	L.C.	AMEDEO	DI SAVOIA	SUCC.	VIALE MANNELLI 9	00019	TIVOLI
IX	17°	I.P.S.I.A.	ARMANDO	DIAZ		VIA ACIREALE 8	00182	ROMA
XII	20°	I.P.S.S.S.	ARMANDO	DIAZ	Sede Ass.	VIA BRANCATI 20	00144	ROMA
XII	20°	I.P.S.I.A.	ARMANDO	DIAZ	SUCC.	VIA BRANCATI 19	00144	ROMA
IX	17°	I.P.S.I.A.	ARMANDO	DIAZ	SUCC.	VIA LA SPEZIA 21	00182	ROMA
XVIII	26°	I.P.S.C.T.	LUIGI	EINAUDI		VIA S. MARIA ALLE FORNACI 1	00165	ROMA
XVIII	26°	I.P.S.C.T.	LUIGI	EINAUDI	SUCC.	VIA GIORGIO DEL VECCHIO 42	00166	ROMA
XIX	27°	I.T.I.S.	ALBERT	EINSTEIN		VIA PASQUALE II, 237	00168	ROMA
XIII	21°	L.S.	FEDERIGO	ENRIQUES		VIA F. PAOLINI 196	00122	ROMA
XIII	21°	L.S.	FEDERIGO	ENRIQUES	SUCC.	VIA DELLE QUINQUEREMI 27	00122	ROMA

Allegati capitolo 12

XIII	21°	L.S.	FEDERIGO	ENRIQUES	SUCC.	VIA DELLE SIRENE 77	00121	ROMA
VI	14°	I.P.S.I.A.		EUROPA		VIA ROMOLO TRINCHIERI 49	00172	ROMA
VIII	16°	I.P.S.C.T.	GIOVANNI	FALCONE		VIA RUGANTINO 108	00172	ROMA
VIII	16°	I.P.S.C.T.	GIOVANNI	FALCONE	SUCC.	VIA PIETRO OLINA	00169	ROMA
VIII	16°	I.P.S.C.T.	GIOVANNI	FALCONE	SUCC.	VIA DI TORRE SPACCATA 159	00169	ROMA
XIII	21°	I.T.I.S.	M.	FARADAY		VIA CAPO SPERONE 52	00122	ROMA
XX	28°	L.S.		FARNESINA		VIA DEI GIUOCHI ISTMICI 64	00194	ROMA
XX	28°	L.S.		FARNESINA	SUCC.	VIA GOSIO 90	00191	ROMA
	34°	I.T.C.G.	ENRICO	FERMI		VIA ACQUAREGNA 112	00019	TIVOLI
	37°	I.T.I.S.	ENRICO	FERMI		VIA CESARE MINARDI 14	00044	FRASCATI
XIX	27°	I.T.I.S.	ENRICO	FERMI		VIA TRIONFALE 8737	00135	ROMA
XVI	24°	I.T.I.S.	GALILEO	FERRARIS		VIA DI VILLA PAMPILI 71	00152	ROMA
XVI	24°	I.T.I.S.	GALILEO	FERRARIS	SUCC.	VIA FONTEIANA 111	00152	ROMA
	42°	L.C.	UGO	FOSCOLO		VIA S.F. D'ASSISI 34	00041	ALBANO L.
	42°	L.C.	UGO	FOSCOLO	SUCC.	VIA ROSSINI 1	00014	ALBANO L.
	29°	L.S.	GALILEO	GALILEI		V. DELL'IMMACOLATA, 4	00053	CIVITAVECCHIA
I	9°	I.T.I.S.	GALILEO	GALILEI		VIA CONTE VERDE 51	00185	ROMA
XI	19°	I.T. AGR.	GIUSEPPE	GARIBALDI		VIA ARDEATINA 524	00178	ROMA
	42°	I.P.S.C.T.	NICOLA	GARRONE		VIA DELLA STELLA 7	00041	ALBANO LAZIALE
	42°	I.P.S.C.T.	NICOLA	GARRONE	SUCC.	VIA SAN FRANCESCO D'ASSISI	00041	ALBANO LAZIALE
XIX	27°	I.M	VITTORIO	GASSMAN		VIA PIETRO MAFFI 57	00168	ROMA
XVIII	26°	I.M	VITTORIO	GASSMAN	SUCC.	VIA PRELA' SNC	00167	ROMA

Allegati capitolo 12

I	9°	I.P.S.C.T. - ITC.	VINCENZO	GIOBERTI		VIA DELLA PAGLIA 50	00153	ROMA
VII	15°	I.T.I.S.	GIOVANNI	GIORGI		VIALE P. TOGLIATTI, 1161	00155	ROMA
VII	15°	I.T.I.S.		GIOVANNI XXIII		VIA TOR SAPIENZA 160	00155	ROMA
	29°	L.C.	P. ALBERTO	GUGLIELMOTTI		VIA DELL'IMMACOLATA	00053	CIVITAVECCHIA
X	18°	L.S.	TERESA	GULLACE TALOTTA		P.zza CAVAL. DEL LAVORO 18	00173	ROMA
X	18°	L.S.	TERESA	GULLACE TALOTTA	SUCC.	VIA SOLMI 27	00175	ROMA
X	18°	I.T.I.S.	HEINRICH	HERTZ		VIA W. PROCACCINI 70	00173	ROMA
VIII	16°	I.T.I.S.	HEINRICH	HERTZ	SUCC.	VIA GIANQUINTO 26	00169	ROMA
X	18°	I.T.I.S.	HEINRICH	HERTZ	SUCC.	VIA TUSCOLANA 1113	00174	ROMA
	43°	L.S.		INNOCENZO XII		VIA PEGASO 6	00042	ANZIO
	43°	L.S.		INNOCENZO XII	SUCC.	VIA ARDEATINA 87	00042	ANZIO
	42°	L.C.	JAMES	JOYCE		VIA A. DE GASPERI 20	00040	ARICCIA
	42°	L.C.	JAMES	JOYCE	SUCC.	VIA DI VALLERICCIA 51	00040	ARICCIA
VI	14°	L.C.	IMANUEL	KANT		P.zza ZAMBECCARI 19	00177	ROMA
I	9°	L.S.	JOHNN FITZGERALD	KENNEDY		V. NICOLA FABRIZI 7	00153	ROMA
I	9°	L.S.	JOHNN FITZGERALD	KENNEDY	SUCC.	V.lo DEL CEDRO	00153	ROMA
XV	23°	L.S.	GIOVANNI	KEPLERO		VIA SILVESTRO GHERARDI 87/89	00146	ROMA
XV	23°	L.S.	GIOVANNI	KEPLERO	SUCC.	VIA DELLE VIGNE, 156	00148	ROMA
XIII	21°	L.S.	ANTONIO	LABRIOLA		VIA CAPO SPERONE 50	00122	ROMA
	39°	L.S.	ASCANIO	LANDI		VIA S. D'ACQUISTO 61	00049	VELLETRI
	41°	I.P.S.I.A.		LARGO BRODOLINI		L.GO BRODOLINI	00040	POMEZIA
	41°	I.T.I.S.		LARGO BRODOLINI	Sede Ass.	VIA COPERNICO 3	00040	POMEZIA

Allegati capitolo 12

XI	19°	L.S.	PRIMO	LEVI		VIA F. MORANDINI 64	00142	ROMA
VI	14°	L.S.	TULLIO	LEVI CIVITA		VIA DI TORRE ANNUNZIATA 11	00177	ROMA
	43°	I.T.C.	EMANUELA	LOI		VIA EMANUELA LOI 6	00048	NETTUNO
II	10°	L.C.	TITO	LUCREZIO CARO		VIA VENEZUELA 30	00196	ROMA
	36°	I.T.C.G.	LUIGI	LUZZATTI		VIA PEDEMONTANA	00036	PALESTRINA
I	9°	I.M.	NICCOLO'	MACHIAVELLI		P.zza INDIPENDENZA 7	00185	ROMA
III	11°	L.C.	NICCOLO'	MACHIAVELLI	Sede Ass.	VIA DEI SABELLI 86	00185	ROMA
XI	19°	L.A.	MARIO	MAFAI	3° LICEO ARTISTICO	VIA TORMARANCIA 103	00147	ROMA
XII	20°	L.A.	MARIO	MAFAI	SUCC.	VIA DELL'OCEANO INDIANO 64	00147	ROMA
XI	19°	L.A.	MARIO	MAFAI	SUCC.	VIA PINCHERLE 201	00146	ROMA
XVI	24°	I.P.S.I.A.	ANTONIO	MAGAROTTO		Vicolo del CASAL LUMBROSO 129	00166	ROMA
XIII	21°	I.T.C.	FERDINANDO	MAGELLANO		VIA A. DA GARESSIO 109	00126	ROMA
XII	20°	L.S.	ETTORE	MAJORANA		VIA CARLO AVOLIO 111	00128	ROMA
XVI	24°	L.S.	MARCELLO	MALPIGHI		VIA SILVESTRI 301	00164	ROMA
II	10°	L.C.	GOFFREDO	MAMELI		VIA P.A. MICHELI 29	00197	ROMA
XVII	25°	L.C.	TERENZIO	MAMIANI		V.le DELLE MILIZIE 30	00192	ROMA
XVI	24°	L.C.	LUCIANO	MANARA		VIA BASILIO BRICCI 4	00152	ROMA
	39°	L.C.		MANCINELLI FALCONI	-	VIA S. D'ACQUISTO 69	00049	VELLETRI
	39°	I.M.		MANCINELLI FALCONI	- Sede Ass.	VIA PAOLINA 126	00049	VELLETRI
	29°	I.T.I.S.	GUGLIELMO	MARCONI		VIA CIRO CORRADETTI, 2	00053	CIVITAVECCHIA
	30°	I.T.C.	ENRICO	MATTEI		VIA SETTEVENE PALO	00052	CERVETERI
	30°	I.P.S.C.T.	ENRICO	MATTEI	Sede Ass.	VIA BORSELLINO	00052	CERVETERI

Allegati capitolo 12

IV	12°	I.T.C.	CARLO	MATTEUCCI		VIA DELLE VIGNE NUOVE 262	00139	ROMA
IV	12°	I.T.C.	CARLO	MATTEUCCI	SUCC.	VIA R. ROSSELLINI 5-11	00137	ROMA
	40°	I.S.A.	PAOLO	MERCURI		CORSO V. COLONNA 53	00047	MARINO
	40°	I.S.A.	PAOLO	MERCURI	SUCC.	VIA ROMANA,11/13	00043	CIAMPINO
V	13°	I.T.I.S.	ANTONIO	MEUCCI		VIA DEL TUFO 27	00158	ROMA
XVI	24°	L.C.	EUGENIO	MONTALE		VIA DI BRAVETTA 545	00164	ROMA
XV	23°	L.C.	EUGENIO	MONTALE	SUCC.	VIA DI BRAVETTA 395 A	00164	ROMA
XV	23°	L.C.	EUGENIO	MONTALE	SUCC.	VIA ETTORE PALADINI 6	00149	ROMA
II	10°	I.M	MARIA	MONTESSORI		VIA LIVENZA 8	00198	ROMA
II	10°	I.M	MARIA	MONTESSORI	SUCC.	VIA CASPERIA 21	00199	ROMA
	41°	I.T.C.	AUGUSTO	MONTI		VIA COPERNICO 1	00040	POMEZIA
	41°	I.T.C.	AUGUSTO	MONTI	SUCC.	VIA LAMARMORA	00040	POMEZIA
XVI	24°	L.S.	GIOVAN BATTISTA	MORGAGNI		VIA FONTEIANA 125	00152	ROMA
	31°	I.T.C.G.	PIER LUIGI	NERVI		VIA FALISCA	00068	RIGNANO F.
	38°	I.T.C.G.	PIER LUIGI	NERVI		VIA SCROCCAROCCO 20	00037	SEGNI
	38°	I.T.C.		NERVI	Sede Ass.	VIA GRAMSCI	00038	VALMONTONE
I	9°	L.S.	ISACCO	NEWTON		VIALE MANZONI 47	00185	ROMA
I	9°	L.S.	ISACCO	NEWTON	SUCC.	VIA DELL'OLMATA 6	00184	ROMA
IV	12°	L.S.		NOMENTANO		VIA DELLA BUFALOTTA 229	00139	ROMA
IV	12°	L.S.		NOMENTANO	SUCC.	VIA CASAL BOCCONE 60	00137	ROMA
	34°	I.P.S.I.A.	ORAZIO	OLIVIERI		VIALE G. MAZZINI 89	00019	TIVOLI
IV	12°	L.C.		ORAZIO		VIA ALBERTO SAVINIO 40	00141	ROMA



Allegati capitolo 12

V	13°	L.C.		ORAZIO	SUCC.	VIA SPEGAZZINI 50	00156	ROMA
IV	12°	I.T.I.S.	ANTONIO	PACINOTTI		VIA MONTAIONE 15	00139	ROMA
IV	12°	I.T.I.S.	ANTONIO	PACINOTTI	SUCC.	VIA GENNARO PASQUARIELLO 27	00139	ROMA
	30°	I.T.C.	LUCA	PACIOLO		VIA PIAVE 22	00062	BRACCIANO
	30°	I.P.S.C.T.	LUCA	PACIOLO	Sede Ass.	VIA DEI LECCI 52	00062	BRACCIANO
	37°	I.P.S.C.T.	MAFFEO	PANTALEONI		VIA B. POSTORINO 27	00044	FRASCATI
	38°	I.P.S.I.A.	PAOLO	PARODI DELFINO		VIA PALIANESE KM. 1,200	00034	COLLEFERRO
XX	28°	I.T.I.S.	BIAGIO	PASCAL		VIA BREMBIO 97	00188	ROMA
XIX	27°	L.S.	LOUIS	PASTEUR		VIA G. BARELLAI 130	00135	ROMA
XI	19°	L.S.	GIUSEPPE	PEANO		VIA F. MORANDINI 38	00142	ROMA
	32°	L.S.	GIUSEPPE	PEANO		VIA DELLA FONTE 9	00015	MONTEROTONDO
VIII	16°	I.T.C.	SANDRO	PERTINI		VIA LENTINI 78	00133	ROMA
	30°	L.S.	SANDRO	PERTINI		VIA CALTAGIRONE 1	00055	LADISPOLI
	30°	L.S.	SANDRO	PERTINI	SUCC.	PIAZZA NAZARIO SAURO	00055	LADISPOLI
	32°	I.T.I.S.		PIAZZA DELLA RESISTENZA 1		P.zza DELLA RESISTENZA 1	00015	MONTEROTONDO
	32°	I.T.G.		PIAZZA DELLA RESISTENZA 1	Sede Ass.	VIA TIRSO snc	00016	MONTEROTONDO
	33°	I.T.C.G.	LEONARDO	PISANO		VIA VITTORIO DE SICA	00012	GUIDONIA
	33°	I.T.C.G.	LEONARDO	PISANO	SUCC.	VIA DEI MUGHETTI,2	00012	GUIDONIA
XII	20°	L.C.		PLAUTO		VIA A. RENZINI 70	00128	ROMA
XII	20°	L.C.		PLAUTO	SUCC.	VIA S. LO RIZZO	00128	ROMA
	32°	I.P.S.C.T.	MARCO	POLO		PIAZZA S. MARIA DELLE GRAZIE 10	00015	MONTEROTONDO
	32°	I.P.S.C.T.	MARCO	POLO	SUCC.	VIA ADDA 9/B	00015	MONTEROTONDO

Allegati capitolo 12

IX	17°	I.T.S. per il Turismo	MARCO	POLO		VIA TUSCOLANA 388	00181	ROMA
	41°	I.S.A.		POMEZIA		VIA CAVOUR 5	00040	POMEZIA
	43°	I.S.A.		POMEZIA	Sede Ass.	VIA DEL TEATRO ROMANO 1	00042	ANZIO
	35°	I.T.C.G.	GIACOMO	QUARENGHI		VIA VILLA SCARPELLINI 25	00028	SUBIACO
	35°	I.T.I.S.	GIACOMO	QUARENGHI	Sede Ass.	VIA DI VILLA SCARPELLINI	00028	SUBIACO
X	18°	I.T.C.	LUCIO LOMBARDO	RADICE		VIA VINCENZO GIUDICE 90	00173	ROMA
X	18°	I.T.C.	LUCIO LOMBARDO	RADICE	SUCC.	VIA S. BASILE	00173	ROMA
I	9°	L.S.	AUGUSTO	RIGHI		VIA CAMPANIA 63	00187	ROMA
I	9°	L.S.	AUGUSTO	RIGHI	SUCC.	VIA BONCOMPAGNI 22	00187	ROMA
XII	20°	I.S.A.		ROMA 1°		VIA ARGOLI 45	00143	ROMA
V	13°	I.S.A.		ROMA 2°		VIA DEL FRANTOIO 4	00159	ROMA
X	18°	I.S.A.		ROMA 3°		PIAZZA DEI DECEMVIRI 12	00175	ROMA
XI	19°	I.P. CINE TV.	ROBERTO	ROSSELLINI		VIA VASCA NAVALE 58	00146	ROMA
XI	19°	I.P. CINE TV.	ROBERTO	ROSSELLINI	SUCC.	VIA LIBETTA 14	00154	ROMA
XII	20°	I.T.C.	VINCENZO ARANGIO	RUIZ		VIALE AFRICA 109	00144	ROMA
IX	17°	L.C.	BERTRAND	RUSSELL		VIA TUSCOLANA 208	00182	ROMA
IX	17°	L.S.	BERTRAND	RUSSELL	Sede Ass.	VIA TUSCOLANA 388	00181	ROMA
V	13°	I.T.C.		SALVEMINI LAGRANGE	-	VIA AMEDEO SOMMOVIGO 40	00155	ROMA
XVIII	26°	L.C.	LUCIO ANNEO	SENECA		VIA F. ALBERGOTTI 35	00167	ROMA
XVIII	26°	L.S.	LUCIO ANNEO	SENECA		VIA F. ALBERGOTTI 35	00167	ROMA
XVIII	26°	L.C.	LUCIO ANNEO	SENECA	SUCC.	VIA STAMPINI 38	00167	ROMA
XVIII	26°	L.C.	LUCIO ANNEO	SENECA	SUCC.	VIA F. MAROI 33	00166	ROMA

Allegati capitolo 12

I	9°	L.S.	PLINIO	SENIORE		VIA MONTEBELLO 122	00185	ROMA
VIII	16°	I.T. AGR.	EMILIO	SERENI		VIA PRENESTINA 1395	00132	ROMA
IV	12°	I.T. AGR.	EMILIO	SERENI	SUCC.	VIA DELLA COLONIA AGRICOLA 41	00138	ROMA
IV	12°	I.P.S.I.A.		SISTO V		VIA DELLA CECCHINA 20	00139	ROMA
XI	19°	L.C.		SOCRATE		VIA P.R. GIULIANI 15	00154	ROMA
	34°	L.S.	LAZZARO	SPALLANZANI		VIA RIVELLESE	00019	TIVOLI
XX	28°	I.P.S.C.T.		STENDHAL		VIA CASSIA 726	00189	ROMA
XIX	27°	I.P.S.C.T.		STENDHAL	SUCC.	VIA FEDERICO BORROMEO 67	00168	ROMA
XVII	25°	L.C.	CORNELIO	TACITO		VIA G. BRUNO 4	00195	ROMA
XIX	27°	L.C.	CORNELIO	TACITO	SUCC.	VIA SEBASTIANO VINCI 1	00168	ROMA
XVII	25°	L.S.		TALETE		VIA GABRIELE CAMOZZI 2	00195	ROMA
I	9°	L.C.	TORQUATO	TASSO		VIA SICILIA 168	00187	ROMA
XVIII	26°	L.S.	EVANGELISTA	TORRICELLI		VIA DI FORTE BRASCHI, 99	00167	ROMA
XIII	21°	I.T.C.	PAOLO	TOSCANELLI		VIA A. OLIVIERI 141	00122	ROMA
	37°	L.S.	BRUNO	TOUSCHEK		VIA J. F. KENNEDY	00046	GROTTAFERRATA
	43°	I.T.I.S.	LUIGI	TRAFELLI		VIA S. BARBARA 53	00048	NETTUNO
XIII	21°	I.P.S.C.T.	CARLO	URBANI		VIA DELL'IDROSCALO 88	00121	ROMA
XIII	21°	I.P.S.I.A.	CARLO	URBANI	Sede Ass.	VIA DI SAPONARA 760	00125	ROMA
	42°	L.S.	GIOVANNI	VAILATI		VIA A. GRANDI 146	00045	GENZANO
IX	17°	I.T.I.S.	GIANCARLO	VALLAURI		VIA GROTTAFERRATA 76	00178	ROMA
	39°	I.T.I.S.	GIANCARLO	VALLAURI		VIA S. D'ACQUISTO 37	00049	VELLETRI
XIII	21°	I.T.C.G.	LUIGI	VANVITELLI		VIA CAPO SPERONE 50	00122	ROMA

Allegati capitolo 12

XIII	21°	I.P.S.C.T.	GIULIO	VERNE		VIA DI SAPONARA 150	00125	ROMA
XII	20°	I.P.S.C.T.	GIULIO	VERNE	SUCC.	P.zza TARANTELLI 18	00144	ROMA
V	13°	I.P.S.S.A.R.	AMERIGO	VESPUCCI	IV ALBERGHIERO	VIA FACCHINETTI 42	00159	ROMA
V	13°	I.P.S.S.A.R.	AMERIGO	VESPUCCI	SUCC.	VIA TIBURTINA 691	00159	ROMA
VI	14°	I.T.C.		VIA AQUILONIA		VIA AQUILONIA 50	00177	ROMA
VI	14°	I.T.I.S.		VIA AQUILONIA	Sede Ass.	VIA TEANO 223	00177	ROMA
II	10°	I.M		VIA ASMARA, 28		VIA ASMARA 28	00199	ROMA
II	10°	I.P.S.S.S.		VIA ASMARA, 28	Sede Ass.	VIA DI VILLA PAGANINI 6	00198	ROMA
V	13°	L.S.		VIA BARDANZELLU 7		V. B. BARDANZELLU 7	00155	ROMA
V	13°	L.S.		VIA BARDANZELLU 7	SUCC.	VIA DEL TUFO 27	158	ROMA
V	13°	L.C.		VIA BARDANZELLU 7		V. B. BARDANZELLU 7	00155	ROMA
XIX	27°	I.T.I.S.		VIA C. LOMBROSO, 120		VIA C. LOMBROSO 120	00168	ROMA
XIX	27°	I.T.C.		VIA C. LOMBROSO, 120	Sede Ass.	VIA S. VINCI 1	00168	ROMA
	29°	I.S.A.		VIA DELLA POLVERIERA		VIA DELLA POLVERIERA	00053	CIVITAVECCHIA
	29°	I.P.S.C.T.		VIA DELLA POLVERIERA	Sede Ass.	VIA ADIGE	00053	CIVITAVECCHIA
	29°	I.P.S.S.A.R.		VIA DELLA POLVERIERA	Sede Ass.	BORGO ODESCALCHI	00053	CIVITAVECCHIA
VII	15°	I.T.C.G.		VIA DELLA PRIMAVERA 207		VIA DELLA PRIMAVERA 207	00172	ROMA
VIII	16°	I.T.C.G.		VIA DELLA PRIMAVERA 207	SUCC.	VIA DELLE ALZAVOLE 25	00169	ROMA
	38°	L.S.		VIA DELLE SCIENZE		V. DELLE SCIENZE E TECNICA	00034	COLLEFERRO

Allegati capitolo 12

	38°	L.C.		VIA DELLE SCIENZE	Sede Ass.	VIA SCROCCAROCCO 20	00037	SEGNI
XI	19°	I.M		VIA DELLE SETTE CHIESE		VIA DELLE SETTE CHIESE 259	00147	ROMA
XI	19°	L.C.		VIA DELLE SETTE CHIESE	Sede Ass.	VIA NISTRI 11	00146	ROMA
XIX	27°	I.P.S.S.A.R.		VIA DOMIZIA LUCILLA		VIA CESARE LOMBROSO 118	00168	ROMA
XIX	27°	I.P.S.AGR.		VIA DOMIZIA LUCILLA	Sede Ass.	VIA DOMIZIA LUCILLA 76	00136	ROMA
XIX	27°	I.P.S.S.A.R.		VIA DOMIZIA LUCILLA	SUCC.	VIA DELLA STAZIONE DI MONTE MARIO	00135	ROMA
XIX	27°	I.P.S.S.A.R.		VIA DOMIZIA LUCILLA	SUCC.	VIA CESARE LOMBROSO 120	00168	ROMA
	31°	L.S.		VIA FLAMINIA 14		VIA CAMPAGNANESE 3	00067	MORLUPO
	31°	I.P.S.C.T.		VIA FLAMINIA, 14	Sede Ass.	VIA BEL POGGIO 6	00067	Castelnuovo di Porto
	30°	I.T.C.G.		VIA IVON DE BEGNAC		VIA IVON DE BEGNAC 6	00055	LADISPOLI
	30°	I.P.S.S.A.R.		VIA IVON DE BEGNAC	Sede Ass.	VIA ANCONA 122	00055	LADISPOLI
	39°	I.S.A.		VIA LUIGI NOVELLI		VIA LUIGI NOVELLI 3	00049	VELLETRI
	39°	I.T. AGR.		VIA LUIGI NOVELLI	Sede Ass.	VIA FERRUCCIO PARRI 14	00049	VELLETRI
II	10°	I.T.C.		VIA LUISA DI SAVOIA		VIA LUISA DI SAVOIA 14	00196	ROMA
XVII	25°	I.P.S.C.T.		VIA LUISA DI SAVOIA	Sede Ass.	VIA CAPOSILE 1	00195	ROMA
	42°	I.T.C.		VIA NAPOLI		VIA NAPOLI, 3	00045	GENZANO
	42°	I.P.S.I.A.		VIA NAPOLI	Sede Ass.	PIAZZA T. FRASCONI 1	00045	GENZANO
	36°	I.P.S.C.T.		VIA		VIA PEDEMONTANA	00036	PALESTRINA

Allegati capitolo 12

				PEDEMONTANA				
	36°	I.P.S.I.A.		VIA PEDEMONTANA	Sede Ass.	VIA VALLE EPICONIA	00039	ZAGAROLO
	36°	I.T.C.G.		VIA PEDEMONTANA	Sede Ass.	VIA GIULIO VENZI 11	00033	CAVE
	36°	I.P.S.S.A.R.		VIA PEDEMONTANA	Sede Stacc.	VIA GIULIO VENZI 22/24	00033	CAVE
	36°	L.C.		VIA PEDEMONTANA LC/ LS		VIA PEDEMONTANA	00036	PALESTRINA
	36°	L.S.		VIA PEDEMONTANA LC/ LS	Sede Ass.	VIA COLLE DEI FRATI	00039	ZAGAROLO
	41°	L.S.		VIA PIETRO NENNI		VIA PIETRO NENNI 48	00040	POMEZIA
I	9°	L.A.		VIA RIPETTA 218		VIA RIPETTA 218	00186	ROMA
II	10°	L.A.		VIA RIPETTA 218	SUCC.	VIA PINTURICCHIO 71	00196	ROMA
IX	17°	I.T.C.		VIA ROCCA DI PAPA 113		VIA ROCCA DI PAPA 113	00179	ROMA
IX	17°	I.T.C.G.		VIA ROCCA DI PAPA 113	SUCC.	VIA ASSISI 44	00181	ROMA
	33°	L.S.		VIA ROMA 298		VIA ROMA 298	00012	GUIDONIA
	33°	I.P.S.S.A.R.		VIA ROMA 298	Sede Ass.	VIA A. DE GASPERI	00018	PALOMBARA S.
	34°	I.S.A.		VIA S. AGNESE 44		VIA S. AGNESE 44	00019	TIVOLI
	34°	I.S.A.		VIA S. AGNESE 44	SUCC.	VIA S. AGNESE 46	00019	TIVOLI
	34°	I.P.S.I.A.		VIA S. AGNESE 44	Sede Ass.	VIA VILLA BRASCHI	00019	TIVOLI
II	10°	I.T.C.		VIA SALVINI		VIA SALVINI 24	00197	ROMA
II	10°	ITAS		VIA SALVINI	Sede Ass.	VIA NOVARA 20	00198	ROMA
IV	12°	I.P.S.C.T.		VIA SARANDI'		VIA SARANDI' 11	00139	ROMA
IV	12°	I.T.C.G.		VIA SARANDI'	Sede Ass.	VIA ISOLE CURZOLANE 71	00139	ROMA

Allegati capitolo 12

	33°	I.P.S.I.A.		VIA ZAMBECCARI		VIA ZAMBECCARI 1	00012	GUIDONIA
	32°	I.T.C.		VIA ZAMBECCARI	Sede Ass.	VIA 2 GIUGNO	00013	FONTENUOVA
X	18°	I.P.S.S.S.		VIALE M. F. NOBILIORE		VIALE MARCO FULVIO NOBILIORE 79/A	00175	ROMA
VI	14°	I.P.S.C.T.		VIALE M. F. NOBILIORE	SUCC.	VIA DIANA 35	00175	ROMA
VII	15°	I.P.S.S.S.		VIALE M. F. NOBILIORE	SUCC.	V.le G. DE CHIRICO 59	00155	ROMA
XIII	21°	L.S.		VIALE PRASSILLA		VIA PRASSILLA 79	00124	ROMA
XIII	21°	L.S.		VIALE PRASSILLA	SUCC.	L.go THEODOR HERZL 51	00124	ROMA
XIII	21°	L.S.		VIALE PRASSILLA	SUCC.	VIA CATRANI 55	00126	ROMA
	30°	L.S.	IGNAZIO	VIAN		LARGO C. PAVESE, 1	00062	BRACCIANO
I	9°	L.C.		VIRGILIO		VIA GIULIA 38	00186	ROMA
I	9°	L.C.	ENNIO QUIRINO	VISCONTI		PIAZZA COLLEGIO ROMANO 4	00186	ROMA
XII	20°	L.C.	FRANCESCO	VIVONA		VIA DELLA FISICA 14	00144	ROMA
XII	20°	L.C.	FRANCESCO	VIVONA	SUCC.	VIA BRANCATI 24	00144	ROMA
	34°	I.T.I.S.	ALESSANDRO	VOLTA		VIA S. AGNESE 46	00019	TIVOLI
	33°	I.T.I.S.	ALESSANDRO	VOLTA	SEZ. STACC.	VIA ROMA 256/B	00012	GUIDONIA
XVI	24°	I.T.I.S.	ALESSANDRO	VOLTA		VIA DI BRAVETTA 541	00164	ROMA
	40°	L.S.	VITO	VOLTERRA		VIA DELL'ACQUA ACETOSA, 8/A	00043	CIAMPINO
V	13°	I.T.I.S.	JOHAN	VON NEUMANN		VIA POLLENZA 115	00156	ROMA
VI	14°	I.P.S.C.T.	VIRGINIA	WOOLF		CIRCONV.ne CASILINA 119	00176	ROMA
VII	15°	I.P.S.C.T.	VIRGINIA	WOOLF	SUCC.	VIA CARPINETO 11	00172	ROMA